

ТУРКЕСТАНСКИЙ АЛЬБОМЪ

ЧАСТЬ

АРХЕОЛОГИЧЕСКАЯ

1871-1872.

1



Книжки  
№ 1  
№ 2



# ТУРКЕСТАНСКІЙ АЛЬБОМЪ.

ПО РАСПОРЯЖЕНІЮ

ТУРКЕСТАНСКАГО ГЕНЕРАЛЪ-ГУБЕРНАТОРА

ГЕНЕРАЛЪ-АДЪЮТАНТА

К. П. ФОНЪ КАУФМАНА Г<sup>о</sup>

ЧАСТЬ АРХЕОЛОГИЧЕСКАЯ

Составилъ А. Л. Кунъ и Н. В. Богачевскій.

1871—1872 г.



## ПРЕДИСЛОВІЕ КЪ ТУРКЕСТАНСКОМУ АЛЬБОМУ.

До движения русских въ страны, лежащая по среднему теченію р. Сыръ-Дарыя, кругъ свѣдѣній о земляхъ, подвластныхъ Кокандскому и Бухарскому ханамъ, былъ весьма ограниченъ. Свѣдѣнія арабскихъ географовъ десятого и послѣдующихъ вѣковъ, хотя и представляютъ нѣсколько подробныхъ данныхъ о топографіи привольныхъ странъ, но все эти свѣдѣнія относятся къ слѣдующимъ отдаленному отъ насъ времени. Европейскіе же путешественники рѣдко проникали въ эти части Средней Азии.

Первые путешественники, проникшіе въ Кокандъ, были русскіе нѣмѣцкаго столѣтія. Предѣлы же Бухарскаго ханства отъ р. Аму-Дарыя до Шахрибаба и путь отъ г. Бухары до г. Самарканда проложены въ 1404 г. посланникомъ Генриха Ш Бастильскаго Гомалестъ-де-Клавихо, бывший во дворѣ Тимура. Путь его въ XVI, XVII, и XVIII столѣтіяхъ, Бухарское ханство было посѣщаемо русскими, но до насъ дошли только весьма скромныя свѣдѣнія отъ посланника Петра Великаго Беневини. Больше подробная данія объ этомъ ханствѣ сообщитъ Баронъ А. Мейербергъ, бывший въ посольствѣ Петри, въ началѣ 20 годовъ нѣмѣцкаго столѣтія. Свѣдѣнія эти относительно меньшей части ханства основаны на личныхъ наблюденіяхъ, другія же на распросахъ. Они касаются С. З. части ханства отъ Бизытъ Бука до Бухары. Больше этого пространства осмотрено и описано весьма обстоятельно членами экспедиціи Бутенина въ 40 годахъ Н. В. Ханыковъ и Деманъ въ своихъ сочиненіяхъ сообщивши свѣдѣнія о В. и Ю. части ханства. Послѣ Клавихо, это было первое возмозно подробное описаніе г. Самарканда и пути въ г. Карши. Сочиненіе Н. В. Ханыкова замѣчательно по вѣрности взгляда на предметъ, имъ описываемые, и по добросовѣстности труда этого рѣдкаго между Европейцами знатока Востока. Экспедиція Генерала Игнатъева, хотя и дополнила эти свѣдѣнія, но они преимущественно касались С. З. части Ханства.

Политія о Кокандскомъ Ханствѣ впервые доставили агенты, бывшіе въ Зандапой Сибирѣ, въ началѣ нѣмѣцкаго столѣтія въ г. Кокандъ и г. Ташкентѣ; Бурнашевъ, Посыловъ и Назаровъ, но все они также весьма грани и поверхностны. Все неблагопріятныя условія, которыми были обставлены поименованныя путе-

шественники въ Средней Азии, должны были устраниться, когда русскими войсками была открыта для Европейской цивилизаціи, значительная часть Средней Азии.

Занятіе г. Ташкента, а за нимъ г. Самарканда, открыло русскимъ путь въ восточную часть Средней Азии обширное поле для весторонняго ознакомленія съ краемъ, составляющимъ столь долго для людей науки, предметъ жадныхъ стремленій нухъ любознательности.

Въ видахъ удовлетворенія общаго интереса и для скорѣйшаго ознакомленія читающей публики съ вновь занятою нами страной, по порученію Г. Туркестанскаго Генералъ Губернатора, Генералъ Адъютанта К. П. фонъ-Кауфмана 1-го въ числѣ мѣрѣ, предпринятыхъ администраціей, для ознакомленія съ краемъ, составленъ фотографическій альбомъ. Альбому этому поставлено главною задачею представить наглядно: 1) прошедшую жизнь края въ сохранившихся древнихъ памятникахъ (археологическая часть) 2) современную жизнь населенія — тишы, вѣрованія, обряды, обычаи, записки, костюмы и виды болѣе населенныхъ мѣстностей края (этнографическая часть) 3) культуру страны въ промышленномъ, и техническомъ отношеніяхъ (промышленная часть) и 4) движеніе русскихъ въ эти новыя страны, оруженіе, рыважъ въ одномъ цѣломъ, виды мѣстностей, гдѣ приходилось отличатся русскому оружию, и портреты тѣхъ дѣятелей которые были первыми открывшими путь въ Среднюю Азію (историческая часть).

Въ дѣствіе обширности этой задачи, работа по альбому производилась болѣе двухъ лѣтъ. Составленіе фотографій возложено было на А. Л. Буна, а съемка замѣчательныхъ въ архитектурномъ отношеніи древностей г. Самарканда, поручена была Н. В. Богачевскому. — Л. А. Шестаки, съездъ ашгареюю копій съ иррацовыхъ деталей нухъ украшеній, которыми отдалены Самаркенденія древнія здания.

Къ четверть часть Туркестанскаго альбома слѣдуетъ описати:

„Материалы для археологическаго описанія древнихъ памятниковъ Сыръ-Дарыяской Области и Зарашанскаго Округа“ А. Л. Буна,

„Этнографическія замѣтки“ 1862-жес,

„Дромасы у Среднеазійцевъ“ М. И. Бродовскаго и

„Очеркъ движенія русскихъ въ Среднюю Азію“ М. А. Туркентова.



# СОДЕРЖАНИЕ АРХЕОЛОГИЧЕСКОГО АЛЬБОМА:

- 1 Развалины могилы Кербегского святого Хор-Хурь по дороге между г. Казалинском и Фортгом. № 2.
- 2 Развалины Сураши: Видь святой в 1896 г. — Видь святой в 1872 г.
- 3 г. Туркестан: Мавзолей святого Суглана Ахмед Ясави.  
Султан Ахмед Ясави сь лав. стороны.  
Султан Ахмед Ясави сь лав. стороны.  
Котель (свеклы) погребованной Эмирго Туруром. Кургановъ гробницъ святого Суглана Ахмед Ясави. — Главная пила въ мавзолее видима въ гробницу святого Суглана Ахмед Ясави.  
Мавзолей правнучки Эмира Тажика Курагани, Рабинъ-Бекъ ук. въ 1475—1476 г. (880 г. Грег.). — Наружная дверь ведущая въ мавзоль святого Суглана Ахмед Ясави.  
Надпись оканчивающей наружную створку кола (свеклы) находившая въ мавзолее святого Суглана Ахмед Ясави.  
Промываніе и ковчеъ видима сь кола находившая въ мавзолее святого Суглана Ахмед Ясави. — Подобенная въ мавзолее святого Суглана Ахмед Ясави, погребованная Эмирго Туруромъ Курагановъ.  
3 г. Ауль-ата: Мавзаръ святого Ауль-ата. — г. Ура-Тюбекъ: Мавзаро Рустемъ-бека.  
4 Раватъ построенной Лилъаръ-Кули-бекомъ, вдовцамъ Беклеръ-бекомъ, по дороге между г. Чимкентомъ и г. Ташкентомъ. — Развалины «Муръ-Работъ» въ Голодной степи.  
5 г. Ташкентъ: Мавзаръ святого Шейханагура. — г. Ходжентъ: Мавзаръ святого Шейха Малиханши.  
6 г. Ташкентъ: Мавзаро Коскелашъ построенное Баракъ-Ханомъ.  
7 Надпись высеченная на одной изъ свекл. Илларъ-Уликанго ушеля. — Развалины Муръ-Работъ въ Голодной степи. — Развалины муръши «Муръ-Работъ» быва. г. Ходжента. — Могильный старого Ходжента.  
8 Надпись (мавза) святого Мусъ-Хана, сохранившаяся въ мечети святого Махдуми-Азана въ каш: Дакъ-битъ. — Мавзаръ святого Хоръ-Чинаръ въ г. Уручъ. — Надпись надъ дверью ведущую на кладбище святого Махдуми Азана въ каш: Дакъбитъ.  
9 г. Ура-Тюбекъ: Развалины мечети Бокъ-Гумбелъ. — Фасада Мавзаро Рустемъ-бека.  
10 Каш: Дакъбитъ. Гробница святого Махдуми-Азана.  
11 Иланъ-Утинское ушеля.  
12 Сквалы образования Иланъ-Утинское ушеля.

## САМАРКАНДСКІИ ДРЕВНОСТИ:

- 1 Гробница святого Кусамъ-Ибнъ-Абаса, Шахъ-Эндръ.  
2 Часть, общаго расположенія, разрыта и фесада.  
3 Разрыта и фесада.  
4 Общій видъ сь обсерваторіа. — Общій видъ сь юга.  
5 Мавзолей Эмира Абу-Темги. — Надпись въ дверномъ проходѣ. — Надпись на лѣвой стѣнѣ входной ниши. — Фасада входной ниши. — Надпись на правой стѣнѣ входной ниши.  
6 Мавзолей Улджанъ-Инага и Бибъ-Эндръ. — Видъ мавзольныхъ корриалли Даваргана и дочери сь. — Улджанъ-Инага на Бибъ-Эндръ. — Видъ сь юга на наружные фасады мавзольныхъ. Чугуръ-быва и Кутука-Туринъ-быва-ака.  
7 Мавзолей Улджанъ-Инага. — Часть, вращающа сь отъ фасада купала на мавзоль.  
8 Мавзолей Чугуръ-быва. — Надпись на лѣвой стѣнѣ фасады ниши. — Видъ сь Севера на фасада входной двери.  
9 Мавзолей Эмира-Хусейна. — Часть, вращающа сь отъ фасада купала на мавзоль.  
10 Часть, общаго расположенія, разрыта и фесада.  
11 Часть, общаго расположенія, разрыта и фесада.  
12 Мавзолей Эмира Кутука-Туринъ-быва-ака. — Видъ на фесада сь Севера.  
13 База колоны. — Отъ фасада стѣны мавзоль.  
14 Мавзолей Эмира Кутука-Туринъ-быва-ака. — Видъ на правой стѣнѣ фасада. — Надпись на лѣвой стѣнѣ фасада.  
15 Мавзолей Эмира Кутука-Туринъ-быва-ака. — Видъ въ кругломъ входной двери. — База колоны. — Отъ фасада стѣны мавзоль.  
16 Надпись въ покулѣ. —  
17 Мавзолей Эмира Кутука-Туринъ-быва-ака. — Фасада сь развалинъ чистой мавзоль.  
18 Мавзолей Эмира Абу-Темги. — База колоны. — Фасада сь. — Колпачекъ колоны.  
19 Мавзолей Эмира Абу-Темги. — Правая сторона фасада. — Отъ фасада стѣны ниши.  
20 Мавзолей Эмира Абу-Темги. — Надпись на правой стѣнѣ фасада.

## Гробница святого Кусамъ-Ибнъ-Абаса, Шахъ-Эндръ.

- 1 Мавзолей Эмира Абу-Темги. — Надпись на лѣвой стѣнѣ фасада.  
2 Мавзолей Эмира Абу-Темги. — Община внутренней отъ фасада мавзоль.  
3 Мавзолей Эмира Абу-Темги. — Отъ фасада стѣны входной ниши.  
4 Мавзолей Эмира Абу-Темги. — Фасада.  
5 Мавзолей Эмира Абу-Темги. — Видъ на сохранившуюся верхнюю часть входной ниши. — Часть, отъ фасада мавзоль.  
6 Мавзолей Эмира Абу-Темги. — Видъ на стѣнѣ противъ двери. — Дверь въ Чаргана въ мечеть Шахъ-Эндръ. — Надпись сь правой стороны двери.  
7 Мавзолей Туманъ-ака и Нуръ: Надпись на стѣнѣ мавзоль Туманъ-ака. — Надпись въ наружной ниши мавзоль Нуръ. — Часть, отъ фасада стѣны входной ниши въ мавзоль Туманъ-ака.  
8 Мавзолей Айнъ-Ханъ и Эмира-Мусъ: Колпачекъ колоны. — Видъ въ фесада. — База колоны.  
9 Мавзолей Айнъ-Ханъ и Эмира-Мусъ: Надпись на лѣвой стѣнѣ ниши. — Фасада отъ фасада входной ниши. — Надпись на правой стѣнѣ ниши. — Надпись, вращающа сь стѣнѣ постройки фасада.  
10 Мавзолей Айнъ-Ханъ и Эмира-Мусъ: Отъ фасада углового прострѣянна надъ стѣнами въ Северную фесада.  
11 Мавзолей Ахметъ-Ходжа: Отъ фасада внутри ниши. — Фасада. — Часть, отъ фасада сь наружной фесада.  
12 Мавзолей Ахметъ-Ходжа: Часть, надписа на фесада. — Часть, колоны. — Надпись на стѣнѣ ниши. — Колпачекъ колоны.  
13 Мавзолей Ахметъ-Ходжа: Надпись на фесада.  
14 Мавзолей Ахметъ-Ходжа: Иллюстрація въ фесада. — Надпись, на стѣнѣ ниши.  
15 Мавзолей Ша-аратъ: Часть, надписа на фесада. — Видъ фесада. — Часть, отъ фасада на фесада.  
16 Мавзолей Ша-аратъ: Детали разрытыхъ частей фасада и надписа на немъ.  
17 Мавзолей Ша-аратъ: Отъ фасада углового, внутри мавзоль. — Видъ верхней, разрушенной части мавзоль. — Часть, надписа внутри мавзоль.  
18 Мавзолей Ша-аратъ: Часть, надписа на фесада. — Часть, колоны.  
19 Мавзолей Ша-аратъ: Часть, отъ фасада.  
20 Мавзолей Ша-аратъ: Часть, надписа на фронтѣ внутри мавзоль. — Замковые изрѣзаня въ стѣнѣ мавзольного ушеля.  
21 Мавзолей Ша-аратъ: Часть, отъ фасада стѣны въ внутри мавзоль.  
22 Мавзолей Ша-аратъ: Часть, стѣнѣ мавзольного ушеля въ внутри мавзоль.  
23 Мавзолей Ша-аратъ: Часть, стѣнѣ мавзольного ушеля въ внутри мавзоль.  
24 Мавзолей Ша-аратъ: Часть, стѣнѣ мавзольного ушеля въ внутри мавзоль.  
25 Мавзолей Ша-аратъ: Часть, стѣнѣ мавзольного ушеля въ внутри мавзоль.  
26 Мавзолей Ша-аратъ: Часть, стѣнѣ мавзольного ушеля въ внутри мавзоль.  
27 Мавзолей Ша-аратъ: Часть, стѣнѣ мавзольного ушеля въ внутри мавзоль.  
28 Мавзолей Ша-аратъ: Часть, стѣнѣ мавзольного ушеля въ внутри мавзоль.  
29 Мавзолей Ша-аратъ: Часть, стѣнѣ мавзольного ушеля въ внутри мавзоль.  
30 Мавзолей Ша-аратъ: Часть, стѣнѣ мавзольного ушеля въ внутри мавзоль.  
31 Мавзолей Ша-аратъ: Часть, стѣнѣ мавзольного ушеля въ внутри мавзоль.  
32 Мавзолей Ша-аратъ: Часть, стѣнѣ мавзольного ушеля въ внутри мавзоль.  
33 Мавзолей Ша-аратъ: Часть, стѣнѣ мавзольного ушеля въ внутри мавзоль.  
34 Мавзолей Ша-аратъ: Часть, стѣнѣ мавзольного ушеля въ внутри мавзоль.  
35 Мавзолей Ша-аратъ: Часть, стѣнѣ мавзольного ушеля въ внутри мавзоль.  
36 Мавзолей Ша-аратъ: Часть, стѣнѣ мавзольного ушеля въ внутри мавзоль.  
37 Мавзолей Ша-аратъ: Часть, стѣнѣ мавзольного ушеля въ внутри мавзоль.  
38 Мавзолей Ша-аратъ: Часть, стѣнѣ мавзольного ушеля въ внутри мавзоль.  
39 Мавзолей Ша-аратъ: Часть, стѣнѣ мавзольного ушеля въ внутри мавзоль.  
40 Мавзолей Ша-аратъ: Часть, стѣнѣ мавзольного ушеля въ внутри мавзоль.  
41 Мавзолей Ша-аратъ: Часть, стѣнѣ мавзольного ушеля въ внутри мавзоль.  
42 Мавзолей Ша-аратъ: Часть, стѣнѣ мавзольного ушеля въ внутри мавзоль.  
43 Мавзолей Ша-аратъ: Часть, стѣнѣ мавзольного ушеля въ внутри мавзоль.  
44 Мавзолей Ша-аратъ: Часть, стѣнѣ мавзольного ушеля въ внутри мавзоль.  
45 Мавзолей Ша-аратъ: Часть, стѣнѣ мавзольного ушеля въ внутри мавзоль.  
46 Мавзолей Ша-аратъ: Часть, стѣнѣ мавзольного ушеля въ внутри мавзоль.  
47 Мавзолей Ша-аратъ: Часть, стѣнѣ мавзольного ушеля въ внутри мавзоль.  
48 Мавзолей Ша-аратъ: Часть, стѣнѣ мавзольного ушеля въ внутри мавзоль.  
49 Мавзолей Ша-аратъ: Часть, стѣнѣ мавзольного ушеля въ внутри мавзоль.  
50 Мавзолей Ша-аратъ: Часть, стѣнѣ мавзольного ушеля въ внутри мавзоль.  
51 Мавзолей Ша-аратъ: Часть, стѣнѣ мавзольного ушеля въ внутри мавзоль.  
52 Мавзолей Ша-аратъ: Часть, стѣнѣ мавзольного ушеля въ внутри мавзоль.  
53 Мавзолей Ша-аратъ: Часть, стѣнѣ мавзольного ушеля въ внутри мавзоль.  
54 Мавзолей Ша-аратъ: Часть, стѣнѣ мавзольного ушеля въ внутри мавзоль.  
55 Мавзолей Ша-аратъ: Часть, стѣнѣ мавзольного ушеля въ внутри мавзоль.  
56 Мавзолей Ша-аратъ: Часть, стѣнѣ мавзольного ушеля въ внутри мавзоль.  
57 Мавзолей Ша-аратъ: Часть, стѣнѣ мавзольного ушеля въ внутри мавзоль.  
58 Мавзолей Ша-аратъ: Часть, стѣнѣ мавзольного ушеля въ внутри мавзоль.  
59 Мавзолей Ша-аратъ: Часть, стѣнѣ мавзольного ушеля въ внутри мавзоль.  
60 Мавзолей Ша-аратъ: Часть, стѣнѣ мавзольного ушеля въ внутри мавзоль.  
61 Мавзолей Ша-аратъ: Часть, стѣнѣ мавзольного ушеля въ внутри мавзоль.  
62 Мавзолей Ша-аратъ: Часть, стѣнѣ мавзольного ушеля въ внутри мавзоль.  
63 Мавзолей Ша-аратъ: Часть, стѣнѣ мавзольного ушеля въ внутри мавзоль.  
64 Мавзолей Ша-аратъ: Часть, стѣнѣ мавзольного ушеля въ внутри мавзоль.  
65 Мавзолей Ша-аратъ: Часть, стѣнѣ мавзольного ушеля въ внутри мавзоль.  
66 Мавзолей Ша-аратъ: Часть, стѣнѣ мавзольного ушеля въ внутри мавзоль.  
67 Мавзолей Ша-аратъ: Часть, стѣнѣ мавзольного ушеля въ внутри мавзоль.  
68 Мавзолей Ша-аратъ: Часть, стѣнѣ мавзольного ушеля въ внутри мавзоль.  
69 Мавзолей Ша-аратъ: Часть, стѣнѣ мавзольного ушеля въ внутри мавзоль.  
70 Мавзолей Ша-аратъ: Часть, стѣнѣ мавзольного ушеля въ внутри мавзоль.  
71 Мавзолей Ша-аратъ: Часть, стѣнѣ мавзольного ушеля въ внутри мавзоль.  
72 Мавзолей Ша-аратъ: Часть, стѣнѣ мавзольного ушеля въ внутри мавзоль.  
73 Мавзолей Ша-аратъ: Часть, стѣнѣ мавзольного ушеля въ внутри мавзоль.  
74 Мавзолей Ша-аратъ: Часть, стѣнѣ мавзольного ушеля въ внутри мавзоль.  
75 Мавзолей Ша-аратъ: Часть, стѣнѣ мавзольного ушеля въ внутри мавзоль.  
76 Мавзолей Ша-аратъ: Часть, стѣнѣ мавзольного ушеля въ внутри мавзоль.  
77 Мавзолей Ша-аратъ: Часть, стѣнѣ мавзольного ушеля въ внутри мавзоль.  
78 Мавзолей Ша-аратъ: Часть, стѣнѣ мавзольного ушеля въ внутри мавзоль.  
79 Мавзолей Ша-аратъ: Часть, стѣнѣ мавзольного ушеля въ внутри мавзоль.  
80 Мавзолей Ша-аратъ: Часть, стѣнѣ мавзольного ушеля въ внутри мавзоль.  
81 Мавзолей Ша-аратъ: Часть, стѣнѣ мавзольного ушеля въ внутри мавзоль.  
82 Мавзолей Ша-аратъ: Часть, стѣнѣ мавзольного ушеля въ внутри мавзоль.  
83 Мавзолей Ша-аратъ: Часть, стѣнѣ мавзольного ушеля въ внутри мавзоль.  
84 Мавзолей Ша-аратъ: Часть, стѣнѣ мавзольного ушеля въ внутри мавзоль.  
85 Мавзолей Ша-аратъ: Часть, стѣнѣ мавзольного ушеля въ внутри мавзоль.  
86 Мавзолей Ша-аратъ: Часть, стѣнѣ мавзольного ушеля въ внутри мавзоль.  
87 Мавзолей Ша-аратъ: Часть, стѣнѣ мавзольного ушеля въ внутри мавзоль.  
88 Мавзолей Ша-аратъ: Часть, стѣнѣ мавзольного ушеля въ внутри мавзоль.  
89 Мавзолей Ша-аратъ: Часть, стѣнѣ мавзольного ушеля въ внутри мавзоль.  
90 Мавзолей Ша-аратъ: Часть, стѣнѣ мавзольного ушеля въ внутри мавзоль.  
91 Мавзолей Ша-аратъ: Часть, стѣнѣ мавзольного ушеля въ внутри мавзоль.  
92 Мавзолей Ша-аратъ: Часть, стѣнѣ мавзольного ушеля въ внутри мавзоль.  
93 Мавзолей Ша-аратъ: Часть, стѣнѣ мавзольного ушеля въ внутри мавзоль.  
94 Мавзолей Ша-аратъ: Часть, стѣнѣ мавзольного ушеля въ внутри мавзоль.  
95 Мавзолей Ша-аратъ: Часть, стѣнѣ мавзольного ушеля въ внутри мавзоль.  
96 Мавзолей Ша-аратъ: Часть, стѣнѣ мавзольного ушеля въ внутри мавзоль.  
97 Мавзолей Ша-аратъ: Часть, стѣнѣ мавзольного ушеля въ внутри мавзоль.  
98 Мавзолей Ша-аратъ: Часть, стѣнѣ мавзольного ушеля въ внутри мавзоль.  
99 Мавзолей Ша-аратъ: Часть, стѣнѣ мавзольного ушеля въ внутри мавзоль.  
100 Мавзолей Ша-аратъ: Часть, стѣнѣ мавзольного ушеля въ внутри мавзоль.

## Мавзаро Вибъ-Ханъ.

- 1 Планъ, фасада и разрыта.  
2 Мавзаро, на стѣнѣ-мавзоль, ушеля. — Общій видъ. Мавзаро сь юго-востока.  
3 Видъ, главного входа, сь внутренней стороны. — Видъ главного входа сь наружной стороны.  
4 Вороты въ главный входъ. — Часть колоны въ главной арке. — Часть колоны въ фесада главной арки.  
5 Видъ южной колонны. — Видъ северной колонны.  
6 Видъ полуразрушеннаго купола. — Видъ главного фасада.  
7 Соборная мечеть. — Надпись на лѣвой стѣнѣ главной пины. — Надпись на средней части пины.  
8 Часть, колоны. — Часть, мавзоль. — Одна лѣвъ, надписа на главной пины.  
9 Соборная мечеть. — База колоны. — Музоаранъ Пешгуръ для корана.



## Медресе Вибби-Ханлы:

- 170 Надпись на передней части мраморного Пюпитра.  
 171 Надпись на тыльной части мраморного Пюпитра.  
 172 Надпись на левой стороне мраморного Пюпитра.  
 173 Надпись на правой стороне мраморного Пюпитра.  
 174 Обрешетка верховья, состоящая из четырех наружных ступен.

## Мавзолей гробницы жены Эмира Тимура-Бурагана, Вибби-Ханлы, (Гури-Вибби-Ханлы):

- 175 Планы, фасады и разрезы.  
 176 Общий вид мавзолея.

## г. Самаркандь. Общий вид из западной на три медресы: Ширь-Дарь, Тилля-Кара и Улугь-Бекъ.—

## Медресе Ширь-Дарь.

- 177 Планы, фасады и разрезы.  
 178 Вид на главный фасад (Западная сторона).  
 179 Вид медресы с восточной стороны.  
 180 Надпись по ступеням и надъ покаянь.— Надпись въ главной нише фасада.  
 181 Уголъ съ колоной образующей въ фасадъ средней ниши.— Вазы угловой колоны.— Часть бели на главномъ фасаде.  
 182 Надпись по лѣвую сторону главной ниши.— Украшеннѣе вышвенное въ мраморной плитѣ.— Надпись по правую сторону главной ниши.  
 183 Надпись на лѣвой щекѣ главной ниши.— Надпись внутри главной ниши.— Надпись на правой щекѣ главной ниши.  
 184 Надпись по лѣвую сторону главной ниши.— Надпись на колонѣ у главной ниши.— Надпись по правую сторону главной ниши.  
 185 Надпись надъ входомъ въ главную нишу въ верхней ея части.  
 186 Надпись въ главную сторону ниши.— Надпись по правую сторону ниши.  
 187 Надпись въ главную сторону главной ниши.— Надпись по лѣвую сторону главной ниши.  
 188 Надпись въ главную сторону главной ниши.— Надпись по правую сторону главной ниши.  
 189 Надпись надъ входомъ въ главную нишу въ верхней ея части.  
 190 Видъ части двухъ-этажныхъ кѣлий, окружающихъ дворъ.

## Медресе Тилля-Кари:

- 191 Планы, фасады и разрезы.  
 192 Главный фасадъ (востокъ).  
 193 Надпись надъ входомъ въ главную нишу въ верхней ея части.  
 194 Дверь въ внутреннй дворъ.— Отдѣлка угловъ въ осязанныхъ нишахъ.— Надпись на одной изъ дверей главной ниши.  
 195 Верхняя часть минарета.— Главная ниша.— Часть двухъ-этажныхъ кѣлий.  
 196 Часть колоны.— Входъ въ соборную мечеть.— Бѣлая колона.— Часть мраморного покаяня.— Вазы угловой колоны.  
 197 Всюобщенно внутри главной мечети (ханджаръ).— Ниша для моговня внутри главной мечети.  
 198 Видъ средней ниши.— Видъ одно-этажныхъ кѣлий окружающихъ дворъ.

## Медресе Улугь-Бекъ:

- 199 Планы, фасады и разрезы.  
 200 Видъ главного фасада (восточнаго).  
 201 Надпись надъ входомъ въ дворъ.— Надпись надъ входомъ въ главную нишу въ верхней ея части.  
 202 Часть надписей по стѣнѣ минарета.— Вазы.— Дверь въ дворъ во внутреннй дворъ.— Часть колоны.  
 203 Часть покаяня.— Видъ средней ниши и части сохранившихся двухъ-этажныхъ кѣлий.— Надпись внутри ниши.  
 204 Часть колоны у главной ниши.— Надпись по правую сторону главной ниши.— Вазы колоны у главной ниши.  
 205 Часть покаяня.— Отдѣлка малыхъ нишъ.— Видъ одно-этажныхъ кѣлий, окружающихъ внутреннй дворъ.— Мавзолея колоны.  
 206 Видъ средней ниши и части сохранившихся кѣлий.— Входъ въ соборную мечеть.  
 207 Надпись внутри ниши съ лѣвой стороны осяна.— Надпись въ главной нише въ верхней ея части.  
 208 Видъ одно-этажныхъ кѣлий окружающихъ дворъ.

## Мавзолей Эмира Тимура-Бурагана:

- 209 Планы, фасады и разрезы.  
 210 Главная дверь на сѣверномъ фасадѣ.— Часть покаяня внутри мавзолея.— Капиталь колоны и часть ступеней сѣвернаго фасада.  
 211 Видъ асимметричнаго фасада мавзолея.— Видъ покаяня фасада мавзолея.  
 212 Часть угловой колоны.— Надпись надъ входомъ въ фасадъ.— Надпись по сторонамъ и внутри входной ниши.  
 213 Часть надгробныхъ кѣлий.— Часть мраморной рѣшетки.— Надпись на одной изъ дверей.—

## Мавзолей Эмира Тимура-Бурагана:

- 214 Украшеннй въ главной нишѣ.— Надпись надъ дверью въ коридоръ.  
 215 Главная дверь на сѣверномъ фасадѣ.— Часть покаяня внутри мавзолея.— Капиталь колоны.  
 216 Часть покаяня внутри мавзолея.— Одна изъ дверей.  
 217 Видъ асимметричнаго фасада (дхухъ) Мавзолея.

## Мавзолей святого Шейха-Бурухонетдина Киличъ „Рухъ-Аббасъ“ и „Акъ-Сарай“:

- 218 Планы, фасады и разрезы.

## Мавзолей святого Шейха-Бурухонетдина Киличъ „Рухъ-Аббасъ“:

- 219 Общий видъ мавзолея.

## Развалины Мавзолея „Акъ-Сарай“:

- 220 Общий видъ.

## Медресе Шейбани-Хана и Мавзолей Боксугучи-Хана:

- 221 Планы, фасады и разрезы.  
 222 Видъ верхней части разваливъ мавзолея.— Видъ внутренней части двора, гдѣ находится моговъ Шейбани-Хана.

## Мавзолей Шейха-Нуретдина-Вашира „Кутуби-Чаардахумъ“ и дворецъ „Кокъ-ташъ“:

- 223 Планы, фасады и разрезы.

## Мавзолей святого Шейха-Нуретдина-Вашира „Кутуби-Чаардахумъ“:

- 224 Общий видъ съ юга.

## Дворецъ Бухарскихъ Эмировъ „Бокъ-Ташъ“:

- 225 Надпись на камнѣ въздъ тронной ниши.— Видъ входа въ приемный дворъ.— Тронъ Эмировъ.

## Кокъ-Ташъ:

- 226 Дверь въ приемный залъ Эмировъ.— Ниша въ приемной залѣ.

## Соборная мечеть, Иманата, построенная Надиръ-Диванъ бегъ:

- 227 Планы, фасады и разрезы.  
 228 Часть главного фасада.— Видъ мечети съ сѣвера запада.

## Мавзолей Ходжа Абду-Дюрине:

- 229 Планы фасады и разрезы.  
 230 Общй видъ гробницы святого, выходящее на галерею, называемую (закрыта).— Общй видъ мавзолея.— Общй видъ галереи, для сохранившихся гробницъ святого.

## Развалины лѣвнато двора Тимура-Бурагана „Ипиргъ-Ханъ“:

- 231 Бѣловой фасады.— Главнй фасадъ.

## Мечеть Ходжа-Ахрера и Медресе Надиръ-Диванъ-бегъ:

- 232 Планы, фасады и разрезы.  
 233 Общй видъ мечети и кладбища.  
 234 Видъ ниши для моговня.  
 235 Вазы мечети.— Фамильное кладбище Ходжа Ахрера.  
 236 Надпись надгробнаго камня на могилѣ Ходжа Ахрера.

## Медресе Надиръ-Диванъ-бегъ:

- 237 Главный входъ.  
 238 Надпись по сторонамъ главной ниши покаяня фасада.— Надпись по сторонамъ главной ниши сѣвернаго фасада.— Надпись надъ входомъ въ мечеть.  
 239 Вазы колоны.— Входъ въ мечеть.  
 240 Надпись внутри ниши главного входа.—

## Мечеть Ходжа Абду-Сунуръ:

- 241 Планы, фасады и разрезы.  
 242 Видъ мечети съ сѣверо-восточной стороны.  
 243 Ниша для моговня.— Видъ гробницы святого.

## Мазаръ Чошви-Ага и мосты: Шадаманъ-Маликъъ и Чошви-Муноръ:

- 244 Планы, фасады и разрезы.

## Мостъ Шадаманъ-Маликъъ:

- 245 Видъ съ сѣвера.— Видъ съ запада.

## Бурганы въ окрестностяхъ Самарканда:

- 246 Могильный Бейрагъ-Мури.— Мѣстность Ханъ-Чаарбагъ.— Мѣстность Павъ-Расадъ.  
 247 Развалины цитадели Афросиабъ.—



СЫРЬ-ДАРЬИНСКАЯ ОБЛАСТЬ.



РАЗВАЛИНЫ МОГИЛЫ ХАНСКОГО СЫЛАНУ ХАНЪ ХТЪ. БЫВШЕ ФОРМ. № 2



# СЫРЬ-ДАРЬИНСКАЯ ОБЛАСТЬ.

РАЗДЕЛНЫ ГОРОДА САУРАНА

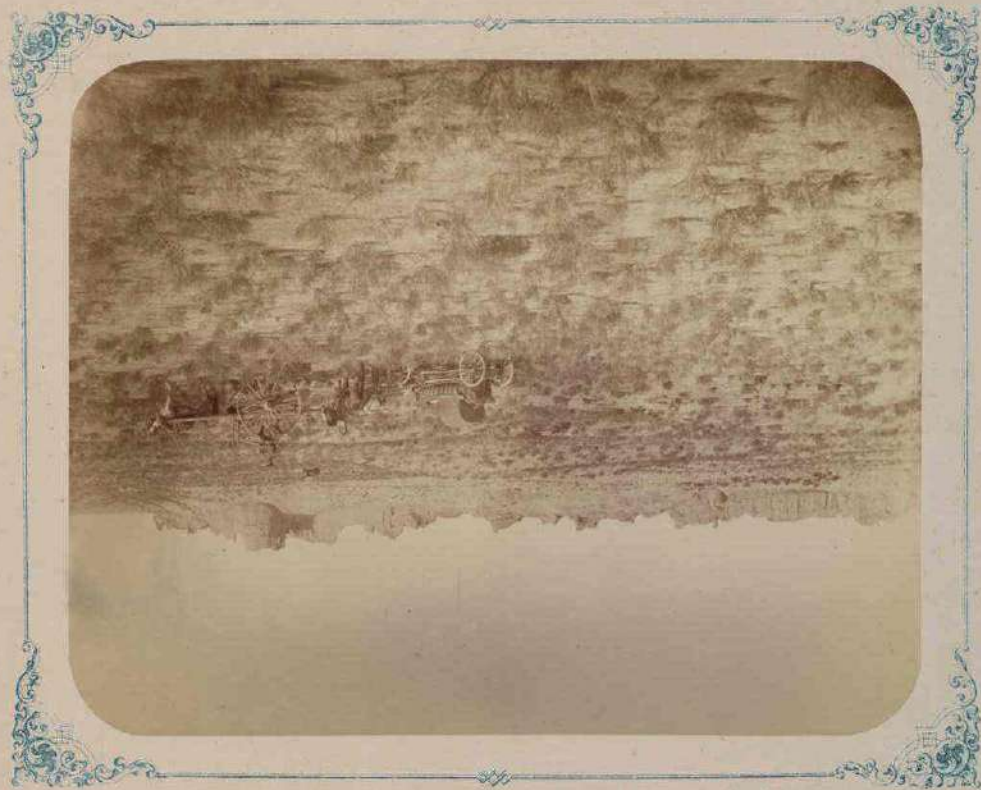

САУРАНА



САУРАНА



СЫРЬ-ДАРЬИНСКАЯ ОБЛАСТЬ

Г. ТУРКЕСТАНЪ

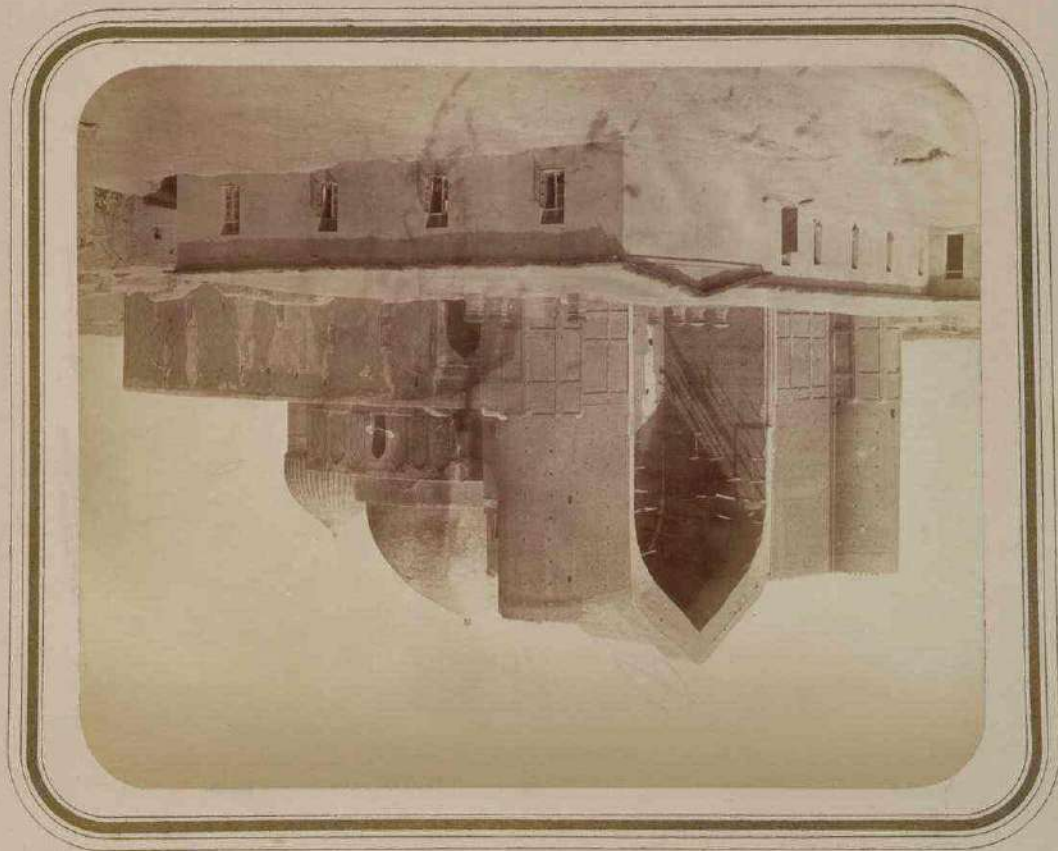

Видъ на мѣсто для Бугаи въ Сырѣ-Дарьинской области  
съ южной стороны

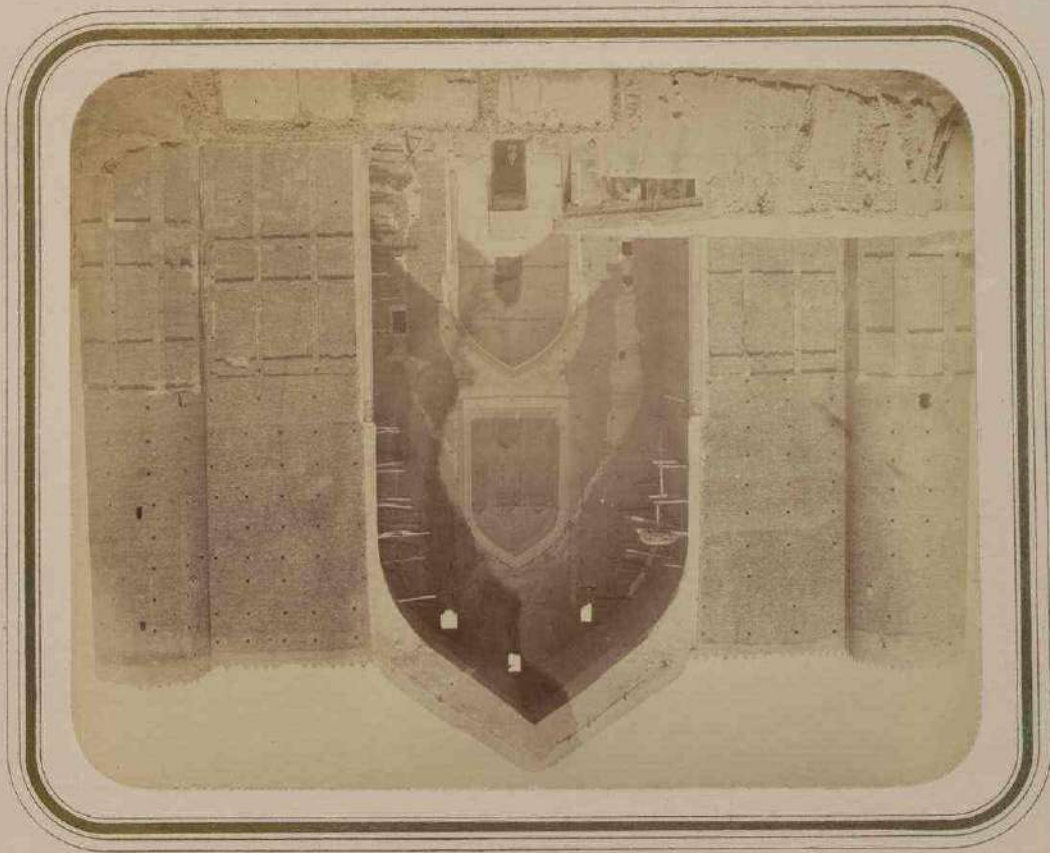

Видъ на мѣсто для Бугаи въ Сырѣ-Дарьинской области



# СЫРЬ-ДАРЬИНСКАЯ ОБЛАСТЬ.

Г. ТУРКЕСТАНЪ.

LC-05262-82686

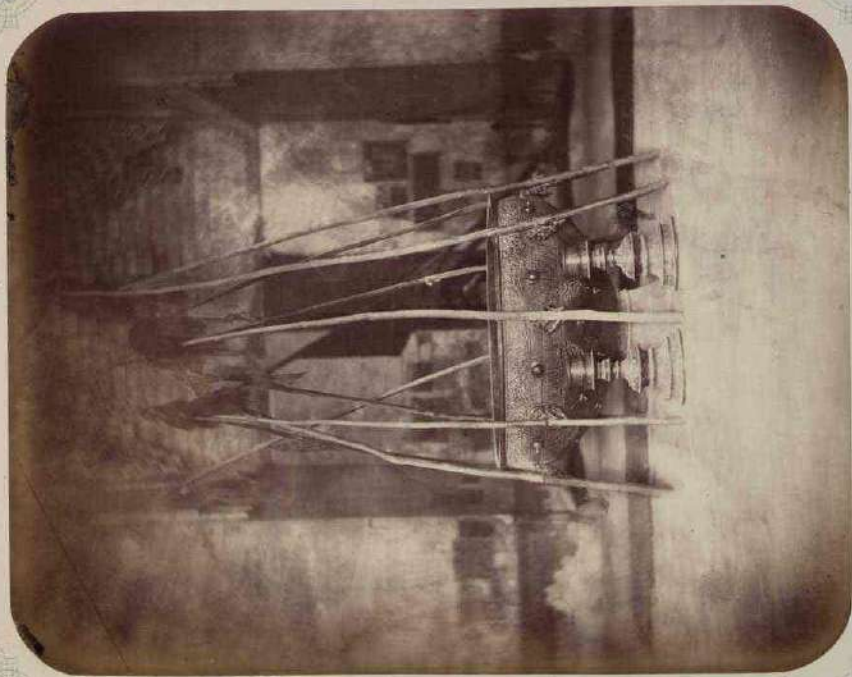

КОТЛА СІКАЯ | ПОЖЕРТВОВАНЫМЪ ЭМРОМЪ ТИ-  
 МОУНЪ ХУРАГАНОВЪ ПРОБІВЪ СЕГІАДЪ СУЛ-  
 ТАНА АЛИМЛА БЕГБЕГІЙ.



ГЛАВНАЯ НЕЩА ВЪ МАВЗОЛЕИ БЕДУШАЯ ВЪ ПЕР-  
 ВНИЦУ СЕГІАДЪ СУЛТАНА АХМЕДА АСФАГІЙ.



СЫРЬ-ДАРЬИНСКАЯ ОБЛАСТЬ.  
Г. ТУРКЕСТАНЪ.

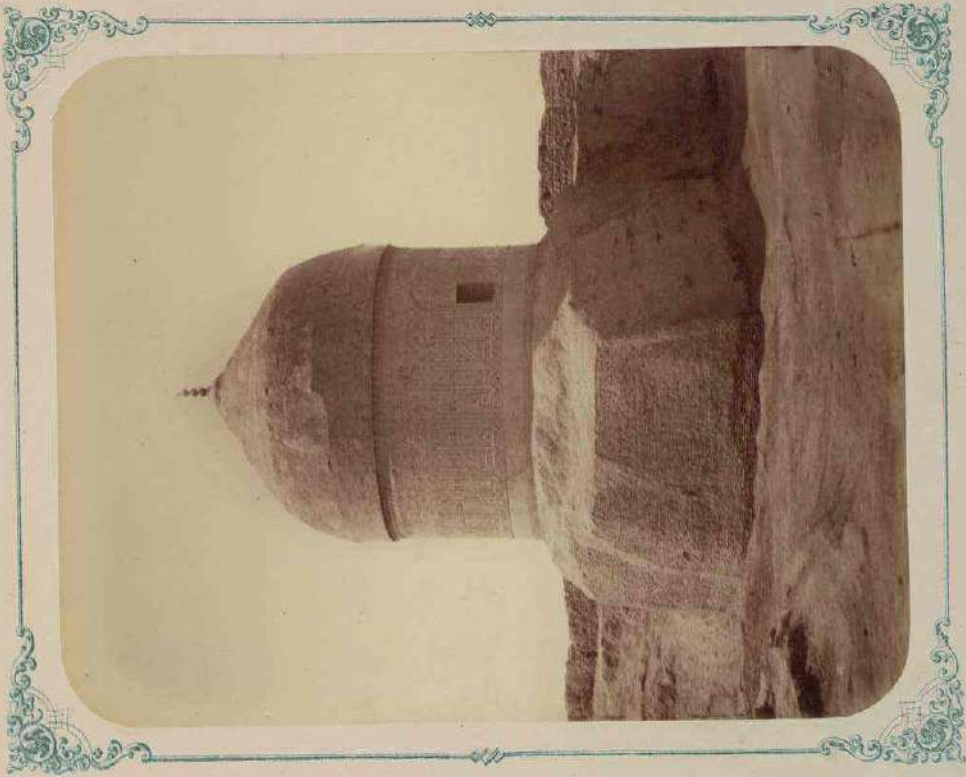

МАУСОЛЕЙ ПРАДЧУХИ СУЛТАНА ТЕМУРА ХАТУНА, РАБЧИНЪ БИГУМУТЪ УМРЕШ. ВЪ ЛѢТЪ 1476 г. (880 Г. СЕЛДЖУКЪ).



НАРУЖНАЯ ДВЕРЬ ВЪХОДА ВЪ МАУСОЛЕЙ СУЛТАНА АХМЕДА-ХОСАИНА.



# СЫРЬ-ДАРЬИНСКАЯ ОБЛАСТЬ.

Г. ТУРКЕСТАНЪ.



НАЧАЛО НАДПИСИ ОБРАМЛЕННОЙ ПЕРЖОЮ СТОРОНУ КИТЛА [САХКАЙ] НЕХОАТШАБЕСА ИС МАВЗУЛИИ БИСТАГО СЛАТОНА ААМИДА ИСАВИ.





# СЫРЬ-ДАРЬИНСКАЯ ОБЛАСТЬ

Г. ТУРКЕСТАНЪ

МЕЧЕТЬ СВЯТАГО СУЛТАНА АХМЕДА ЯССАВИЯ



ПРОДОЛЖЕНИЕ НАДПИСИ НА КАМНѢ ПОЖЕРТВОВАННОМЪ ЗМИРОМЪ ТИМУРОМЪ КУРАГАНОВЪ



ПОДСВѢЧНИКЪ ПОЖЕРТВОВАННЫЙ ЗМИРОМЪ ТИМУРОМЪ КУРАГАНОВЪ



КОМЕЦЪ НАДПИСИ



ПОДСВѢЧНИКЪ ПОЖЕРТВОВАННЫЙ ЗМИРОМЪ ТИМУРОМЪ КУРАГАНОВЪ



ЗАРАВШАНСКІИ ОКРУГЪ

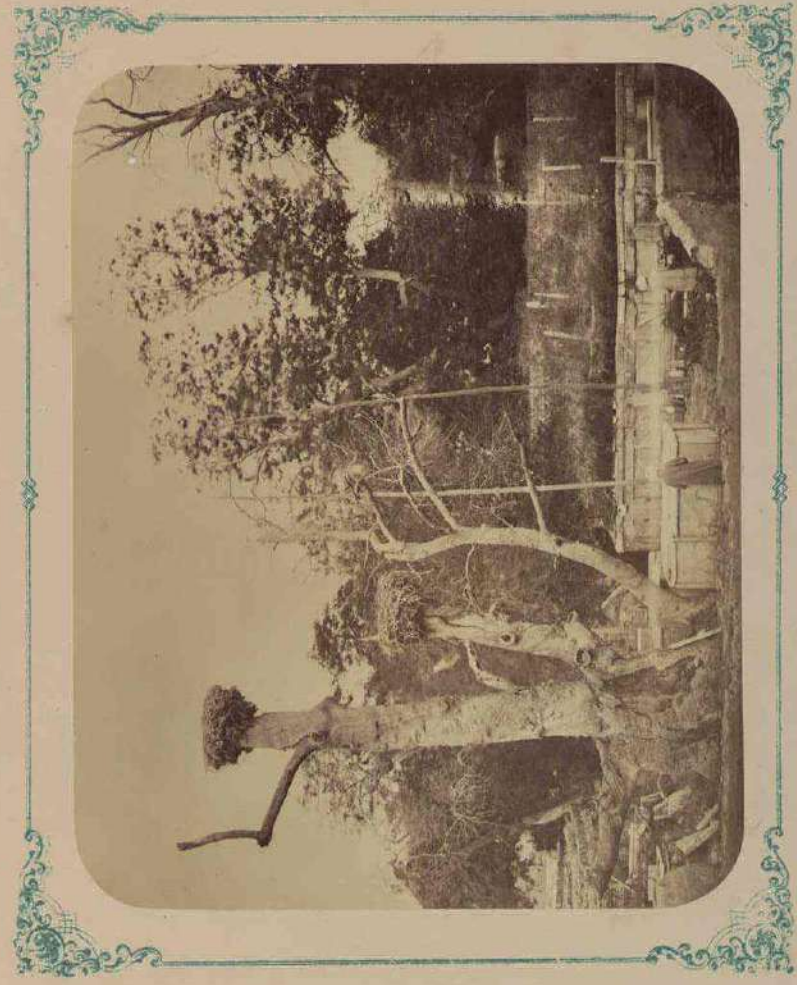

ПРОВЕНЦА СВЕТАГО МАКМУДА АЗАМА ВЪ КНИЖ. ДАХЕВЦЕ



СЫРЬ-ДАРЬИНСКАЯ ОБЛАСТЬ.

Г. АУЛІЗ-АТА.

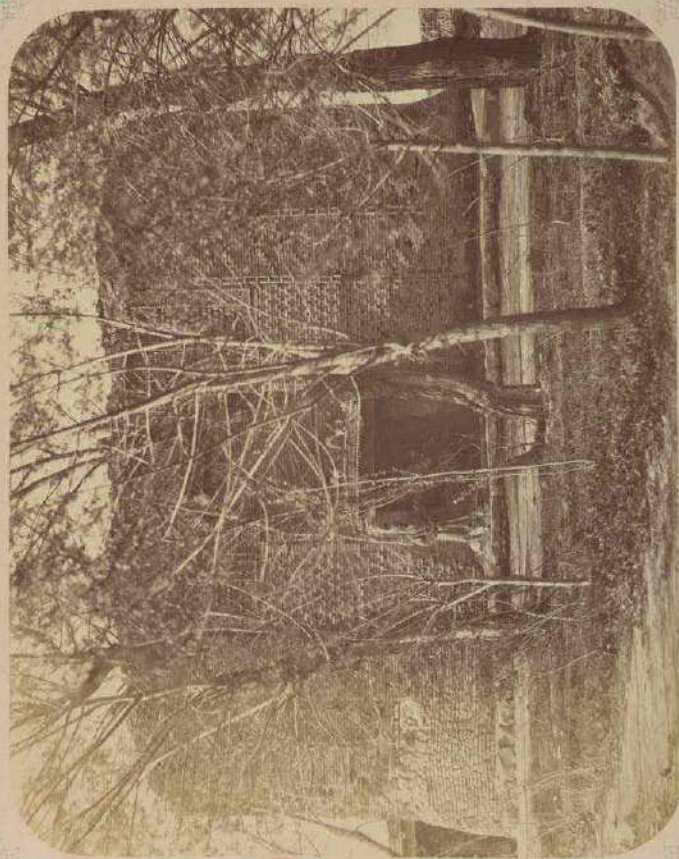

МАЗАРЪ СВЕТАГО АУЛІЗ-АТА.

Г. УРА-ТЮЕЗ.

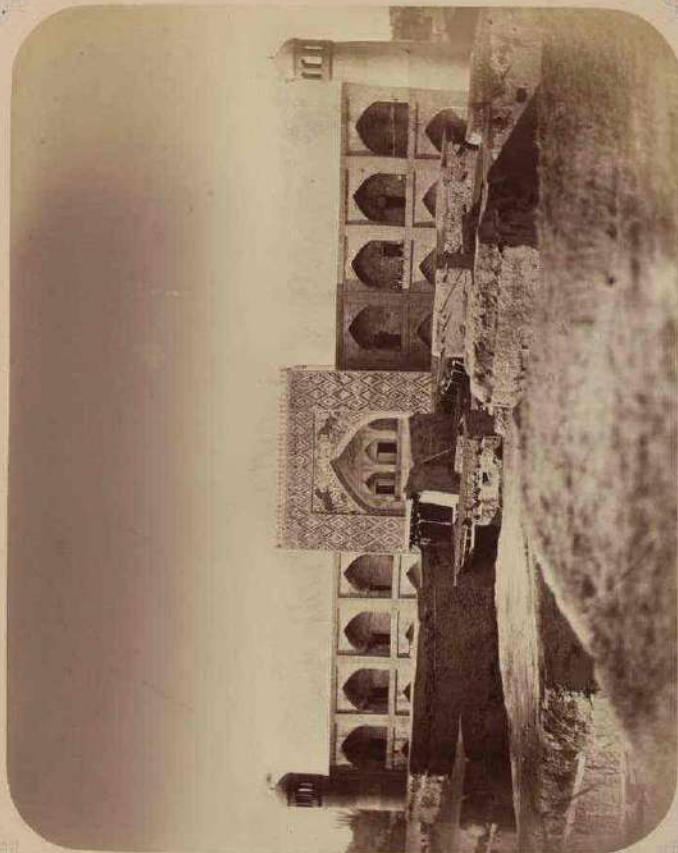

МЕДРЕСЪ РУСТЕМЪ БЕКА.



СЫРЬ-ДАРЬИНСКАЯ ОБЛАСТЬ.

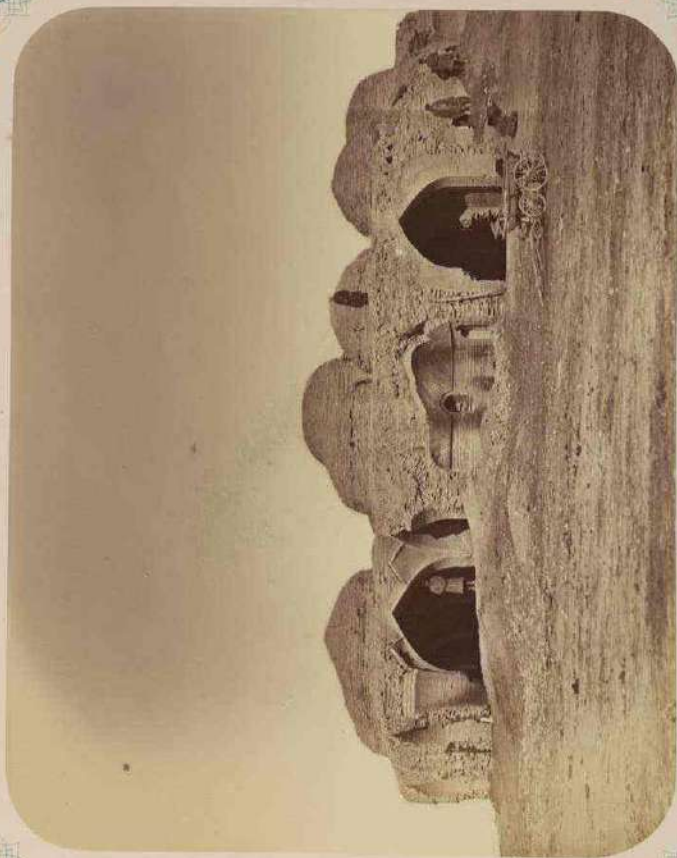

РАЗВАЖЕНН МУРА РАБАТЪ ЛЪ ТЫСОЛНЦЪ СТЕПЯ.



ДЖАТЬ ПОСТРАКШИНЪ ЯНЦАТЪ-КОУЪ БЕТЕМЪ ПРОВАНЦІЯТЪ ВЪКЪРЪВЪКОУЪ  
ПО ДОРОГЪ МЪСАДУ ГОРОДЪ ЧИНСКОМУ И ТАШКЕНТУ.



СЫРЪ-ДАРЬИНСКАЯ ОБЛАСТЬ.

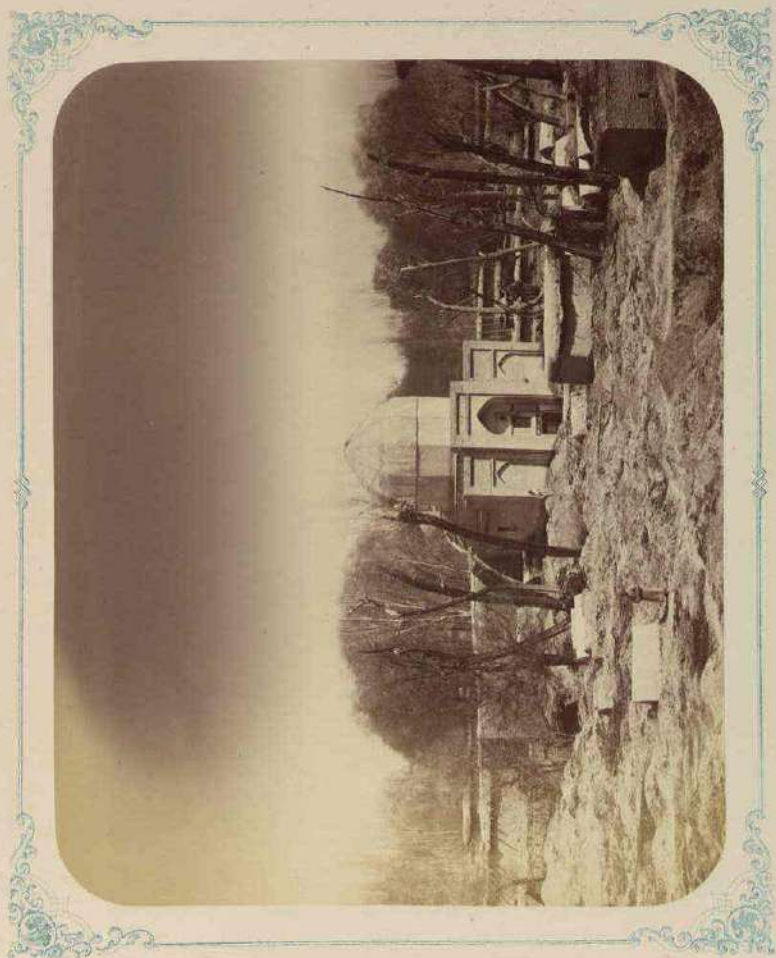

МАРОМЪНЪ СЪСТАТО ШЕБАКАТЪАРА ВЪ Т. ТАШКЕНТЪ.



МАССОЙЪ СЪСТАТО ШЕНХЪ МАБАХАУДИНА ВЪ Т. ХОДЖЕНТЪ.



# СЫРЪ-ДАРЬИНСКАЯ ОБЛАСТЬ

Г. ТАШКЕНДЪ.

16-05262-82687

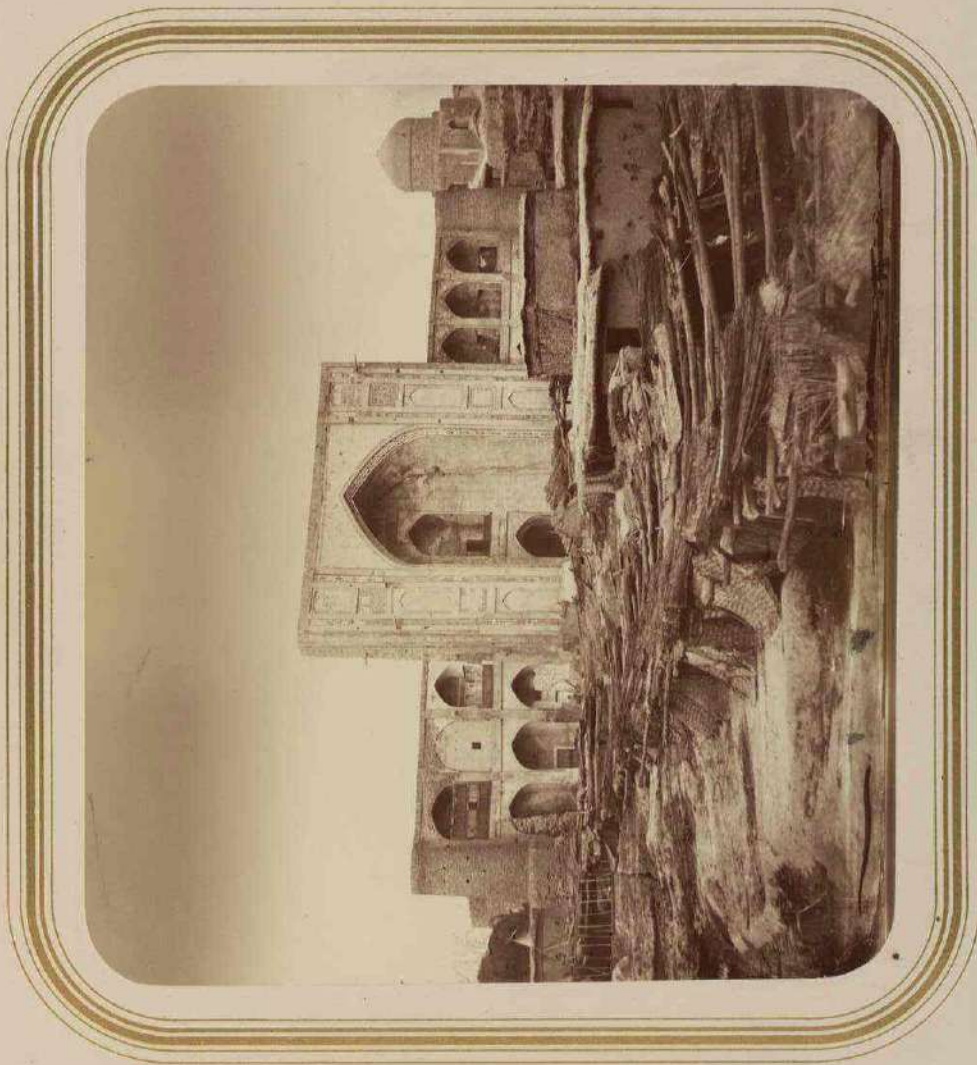

МЕДРЕСА, КОКАМЪ-ТАШЪ ПОСТРОЕННОЕ БАРАКЪ ХАНОМЪ.



СЫРЬ-ДАРЬИНСКАЯ ОБЛАСТЬ.

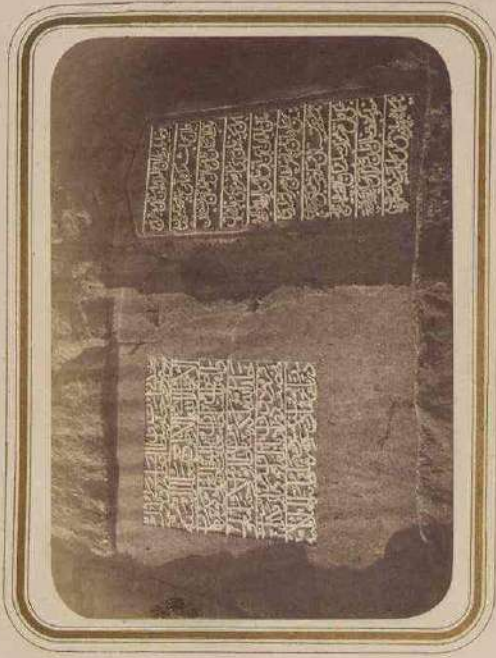

ВАДЦОСЬ ВЪЗНУЖЕНАЯ НА ОДНОМЪ ИЗЪ СТОПЪ.  
ИЛАТЪ УТЪБЪСКОГО УЧЕБНАГО

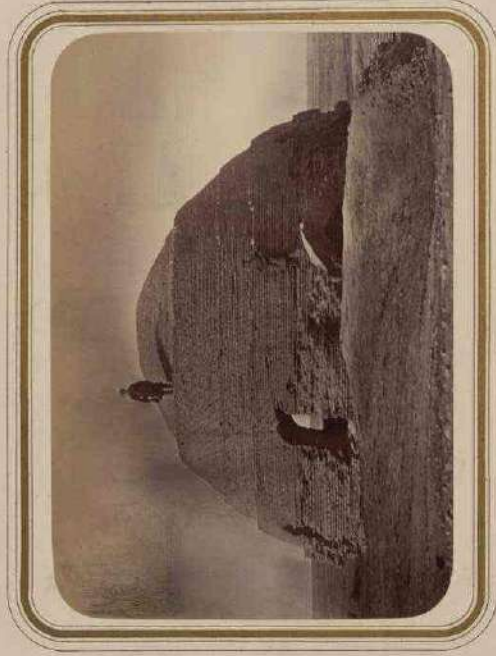

РАЗМАЛИНЪ МУЛУКЪ МУРЗА РАБАТЪ ВЪ ПУСТАТОМЪ БУДУРЪ.



РАЗМАЛИНЪ МУЛУКЪ МУРЗА РАБАТЪ БИНОУ Г. ХОДЖЕНА.

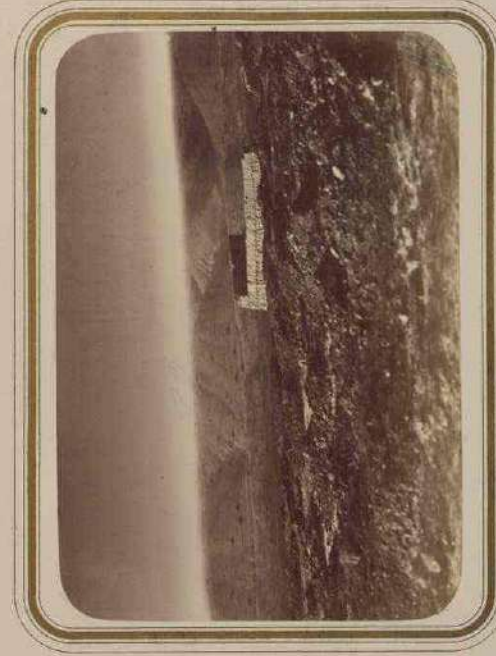

МЕСТНОСТЬ СТАРАГО Г. ХОДЖЕНА.



# ЗАРАВШАНСКІЙ ОКРУГЪ.

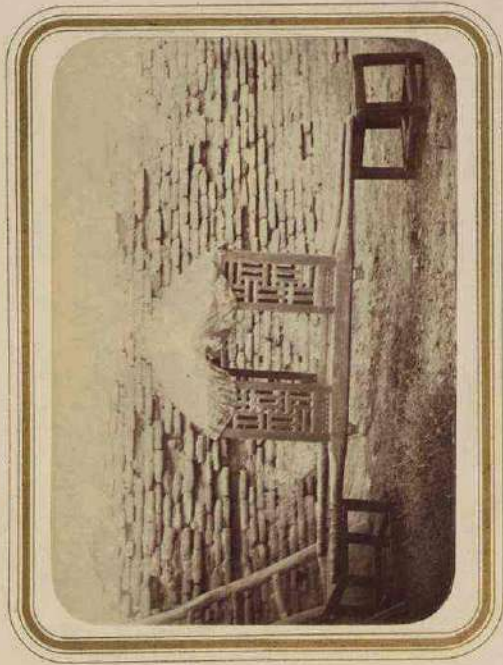

СЪЛЗЕННИКЪ (МІАРА) СЪВЪТНО МОНА-ХАНА СЪКЛАДНИЩЕ СЪВЪ МЪЩЕ СЪ МЕСАРА АСАМА ВЪ КЪШІ ДАХВЪТЪ.

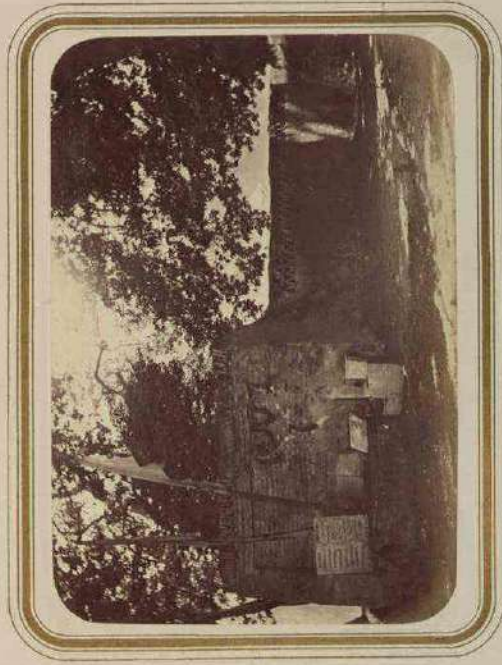
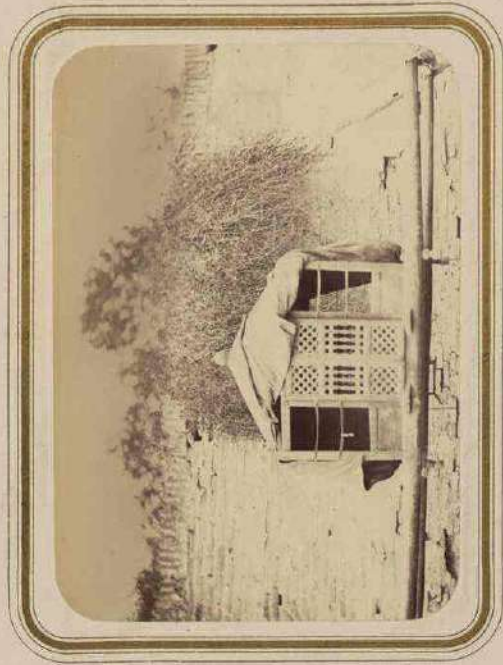

МІАРА СЪВЪТНО ХОНАА ЗЕНІА СЪВЪ ГЪТІТЪ.

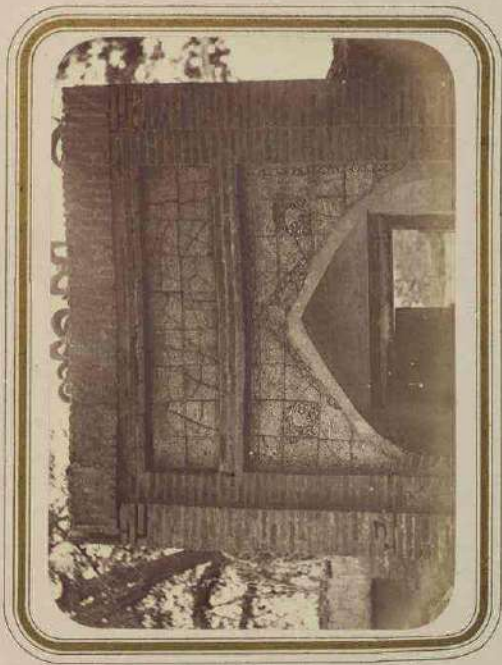

МАДНО ВЪ КЪШІ ДАХВЪТЪ НА КЪШІ ДАХВЪТЪ СЪВЪТНО МОНАРА АСАМА ВЪ КЪШІ ДАХВЪТЪ.



# СЫРЬ-ДАРЬИНСКАЯ ОБЛАСТЬ.

Г. УРА-ТЮБЭЗ.

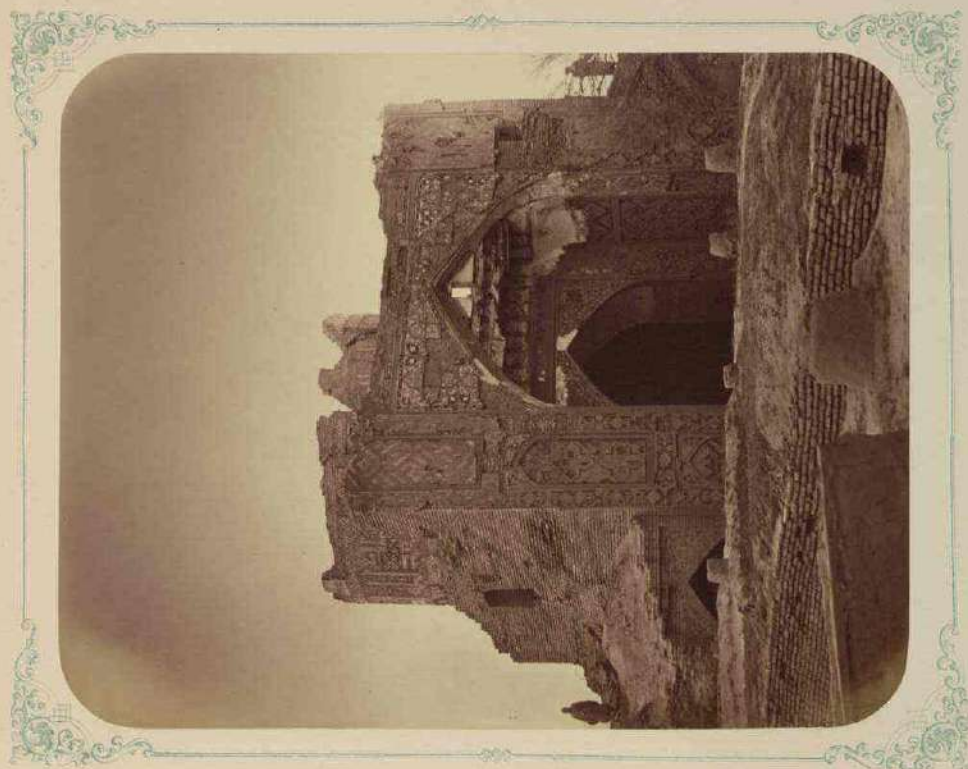

РАЗВАЛИНЫ МЕЧЕТИ КОКЪ-ГУМБЯЗЪ.

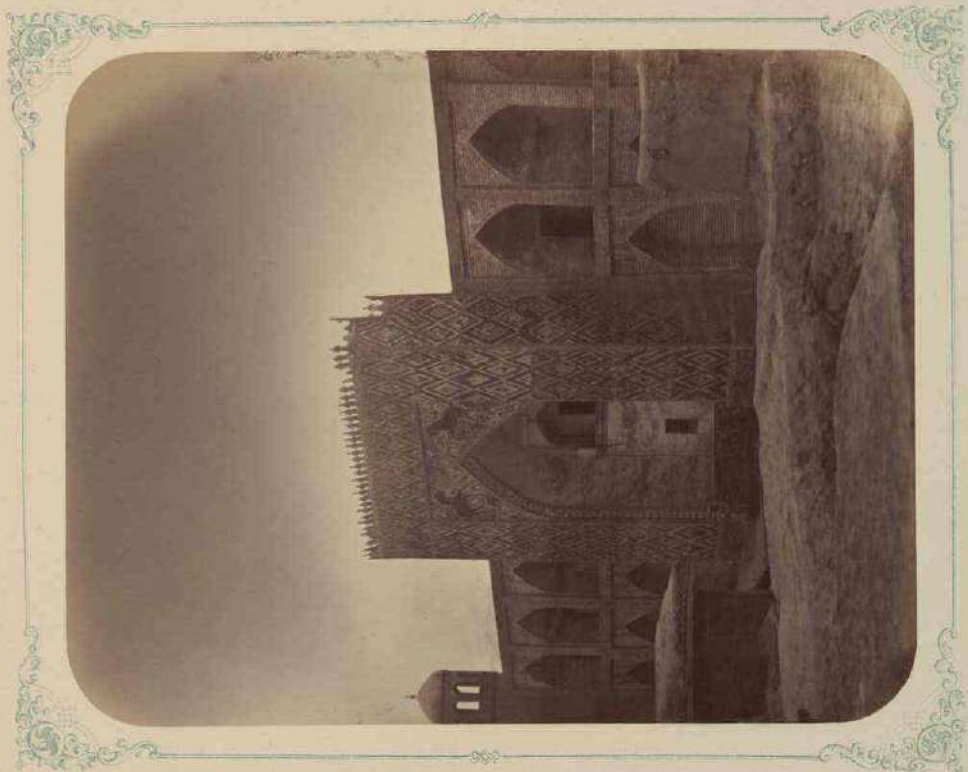

ФАСАДЪ МЕДРЕСЪ. РУСТЕМЪ-БЕКА.



СЫРЬ-ДАРЬИНСКАЯ ОБЛАСТЬ

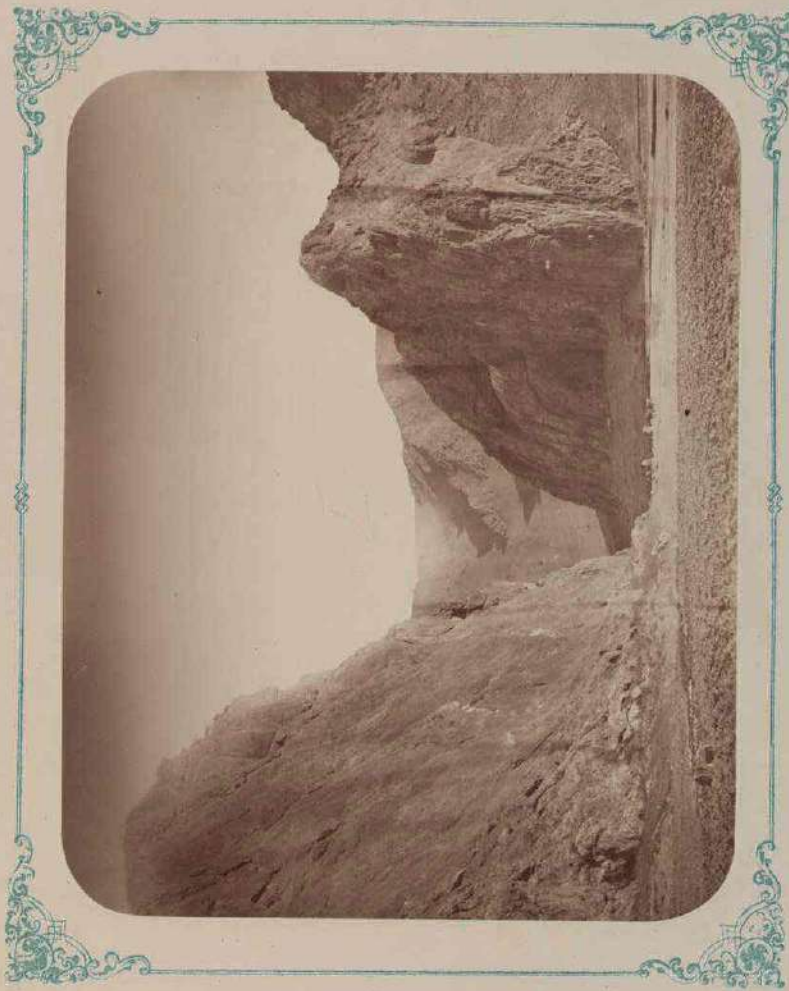

МЛАНЬ УТИНСКОЕ УЩЕЛЬЕ



# СЫРЬ-ДАРЬИНСКАЯ ОБЛАСТЬ.

ИЛАНЪ - УТИНСКОЕ УЩЕЛЬЕ.

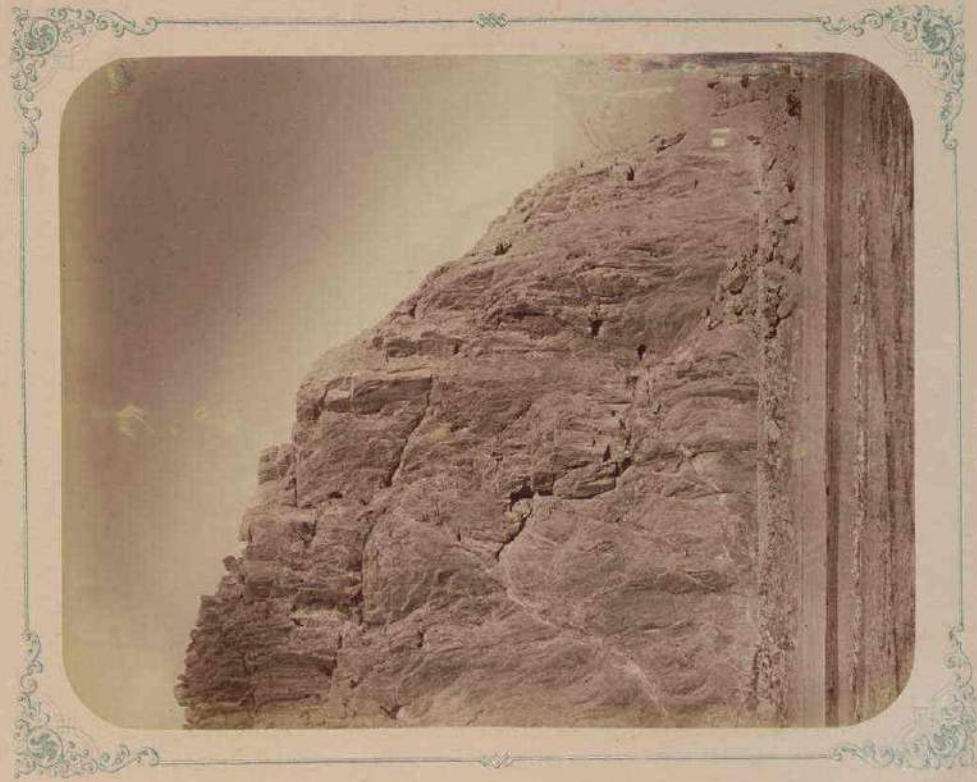

СКАЛЫ ОБРАЗУЮЩА ИЛАНЪ - УТИНСКОЕ УЩЕЛЬЕ.



*Сампрандерия Спбурга.*

*Спбурга восточная часть на плане. Каво Марк-Зулис*

*и. ул. в. на р. на*

*А. на восточной стороне, поперек и вперед.*

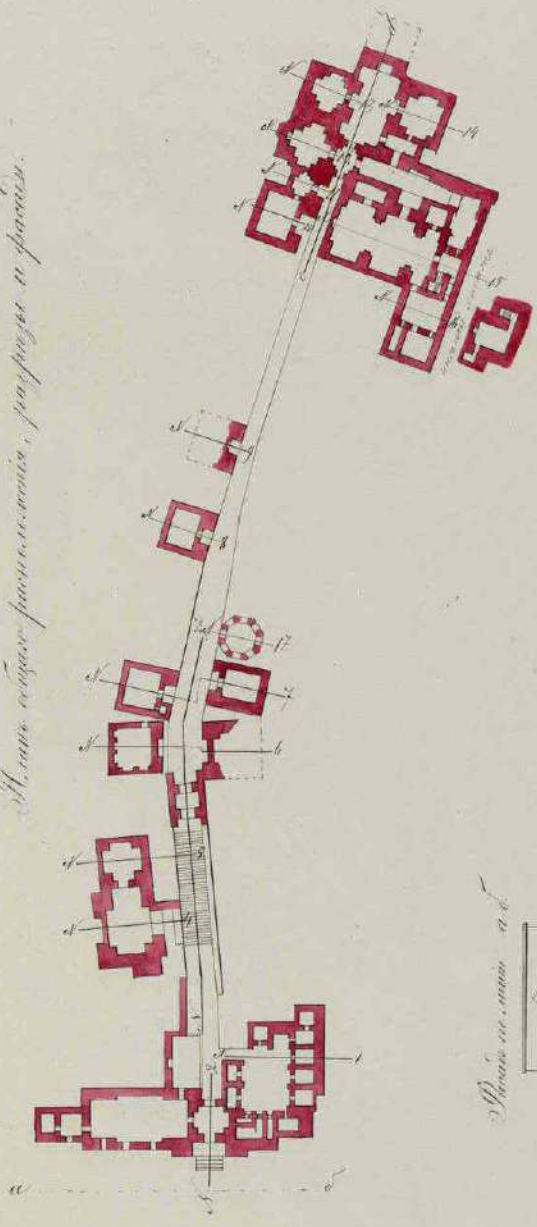

*Восток в. восток. А. Б.*

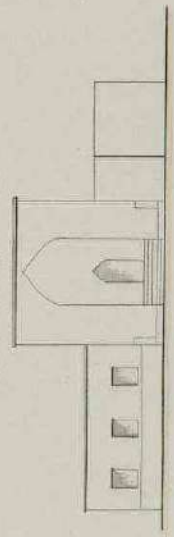

*Аппарат в. восток. А. Б.*



*Аппарат в. восток. А. Б.*

*Аппарат в. восток. А. Б.*



*Восток в. восток. А. Б.*

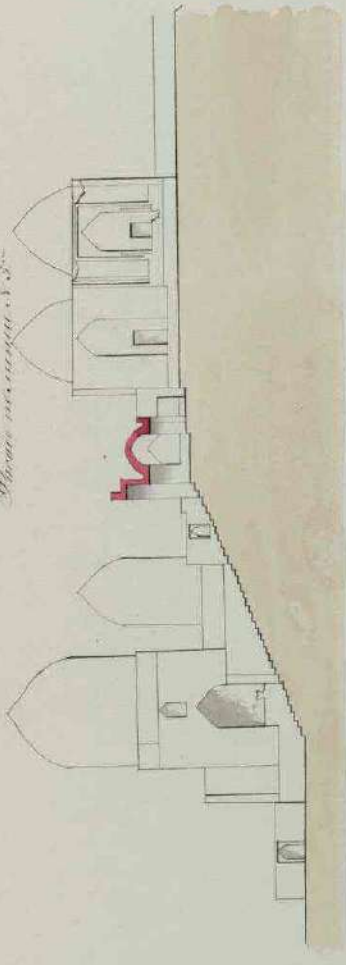



*Самостоятелиъ Соборы.*

*Соборы въ Св. Руси и въ Св. Греции.*

*Соборы въ Св. Руси и въ Св. Греции.*

*Соборы въ Св. Руси и въ Св. Греции.*

*Соборы въ Св. Руси и въ Св. Греции.*

*Соборы въ Св. Руси и въ Св. Греции.*

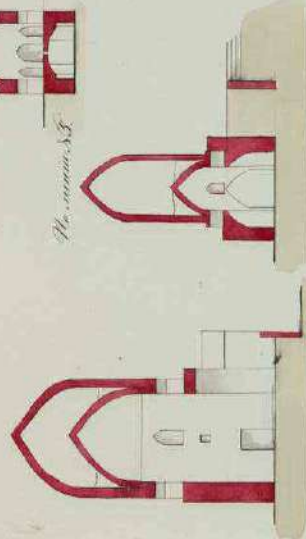

*Соборы въ Св. Руси и въ Св. Греции.*

*Соборы въ Св. Руси и въ Св. Греции.*

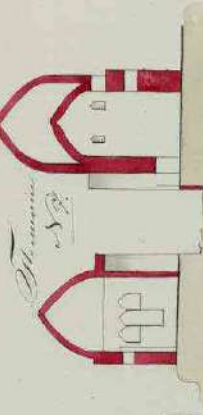
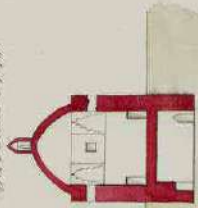
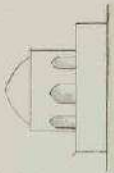

*Соборы въ Св. Руси и въ Св. Греции.*

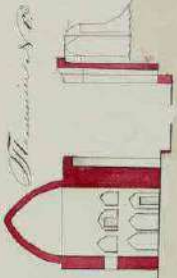

*Соборы въ Св. Руси и въ Св. Греции.*

*Соборы въ Св. Руси и въ Св. Греции.*

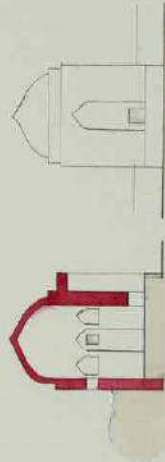

*Соборы въ Св. Руси и въ Св. Греции.*

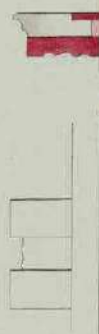

*Соборы въ Св. Руси и въ Св. Греции.*

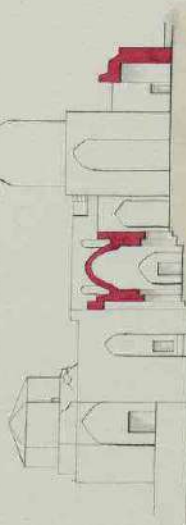

*Соборы въ Св. Руси и въ Св. Греции.*

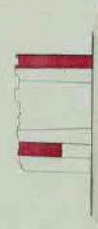

*Соборы въ Св. Руси и въ Св. Греции.*

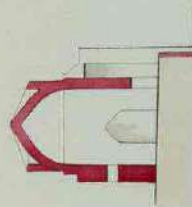

*Соборы въ Св. Руси и въ Св. Греции.*

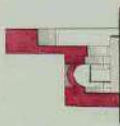

*Соборы въ Св. Руси и въ Св. Греции.*

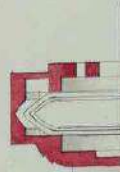

*Соборы въ Св. Руси и въ Св. Греции.*

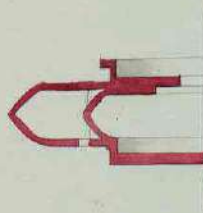



# САМАРКАНДСКІЯ ДРЕВНОСТИ

ГРОБНИЦА СВЯТАГО КУССАМИ ИБНИ АБАССА (ШАХЪ-ЗИНДЪ) И МАВЗОЛЕИ ПРИ НЕЙ

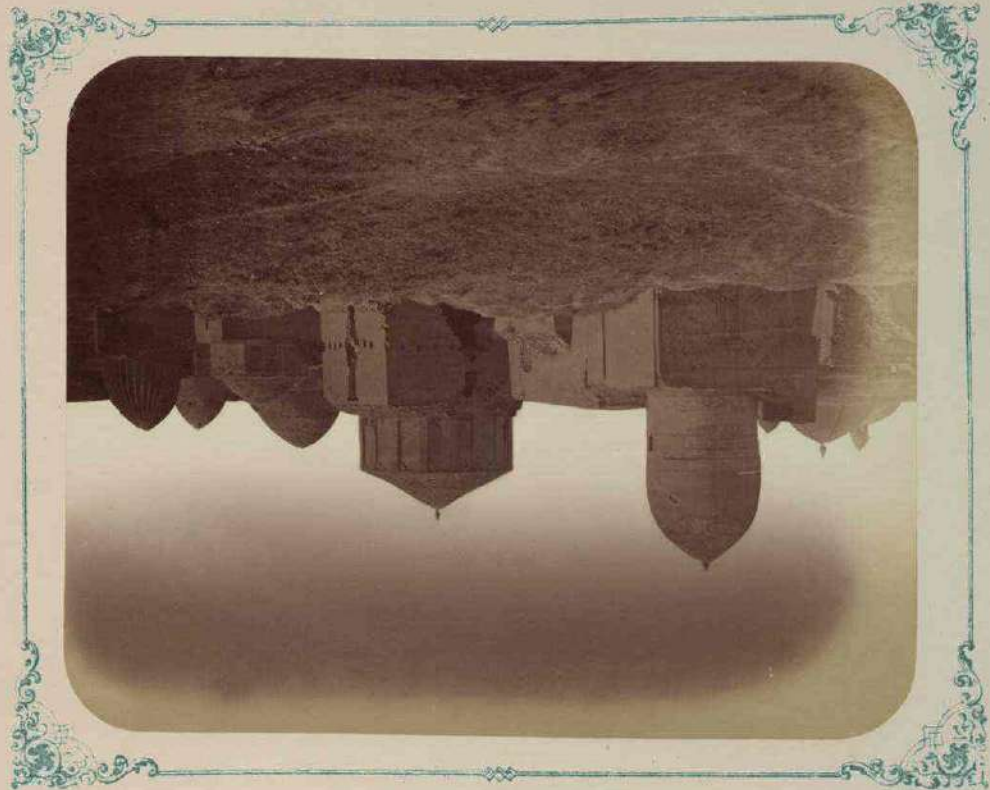

ОВЩІЙ ВІДЪ СЪ СВЯТО-ЗАНАДЪ

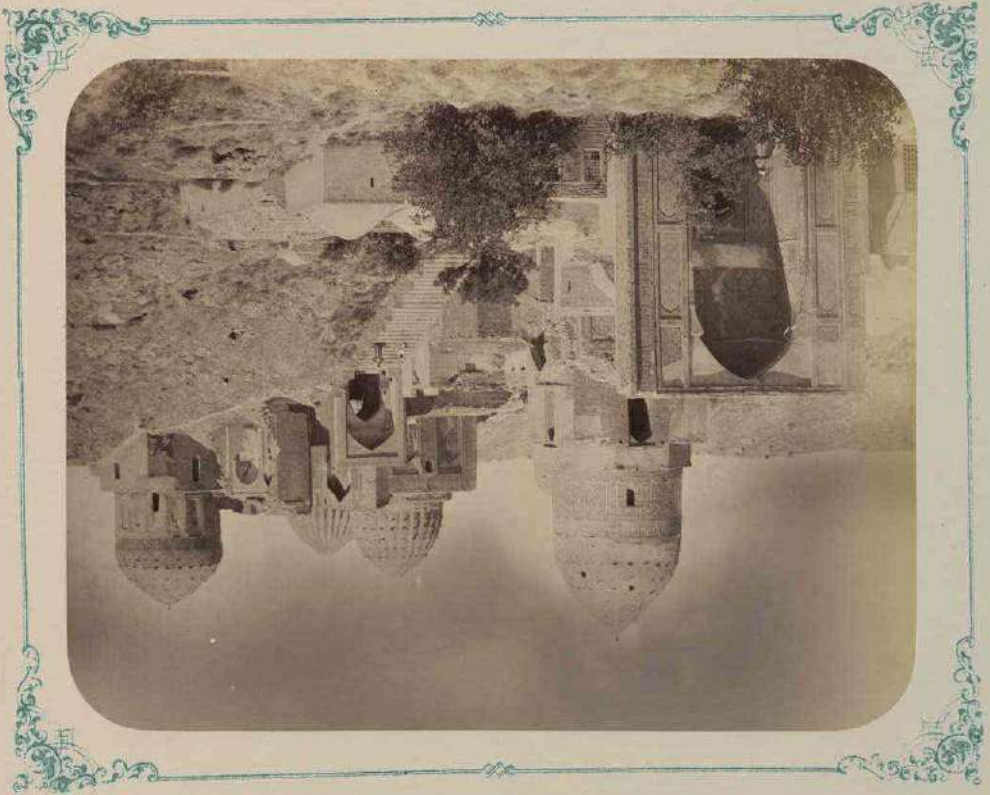

ОВЩІЙ ВІДЪ СЪ ЮГЪ (ВХОДЪ)



САМАРКАНДСКІЯ ДРЕВНОСТИ.

ГРОБНИЦА СВЯТАГО КУССАМА ИБНИ АБАСА (ШАХЪ-ЗИНДЪ) И МАВЗОЛЕИ ПРИ НЕЙ.



НАДПИСЬ НА ЛЬВОЙ ШВЯКЪ ВХОДНОЙ НИШИ.

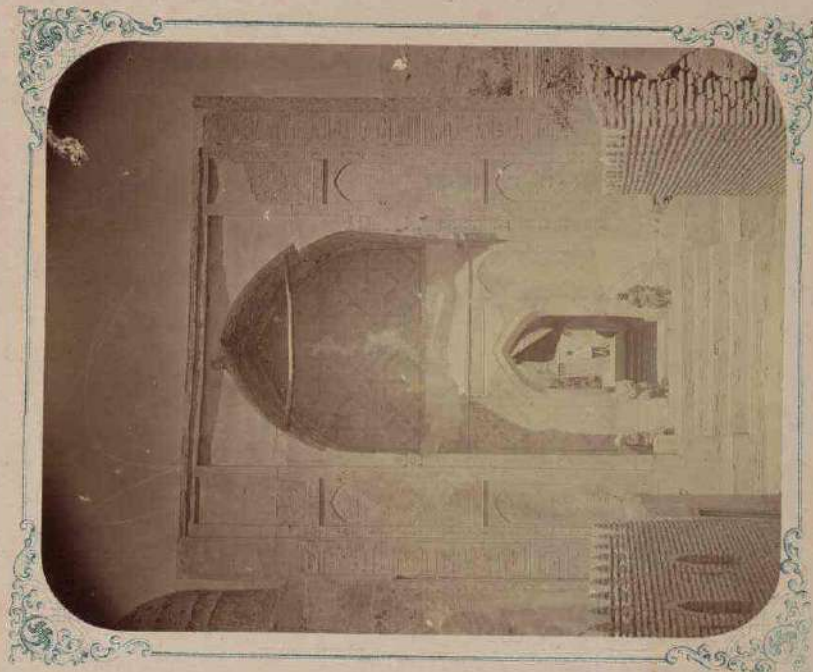

ФАСАДЪ ВХОДНОЙ НИШИ АРХИВЪ СЪ КОЛОН.



НАДПИСЬ НА ПРАВОЙ ШВЯКЪ ВХОДНОЙ НИШИ.



### САМАРКАНДСКІЯ ДРЕВНОСТИ

ГРОВНИЦА СВЯТАГО КУССАМА ИБНИ АБАССА (ШАХЪ-ЗИНДЪ) И МАВЗОЛЕИ ПРИ НЕИ  
МАВЗОЛЕИ УЛЬДЖА ИНАГА И БИБИ ЗИНЕТЪ

1. 05222-82688



ВИДЪ МАВЗОЛЕЕВЪ КОРМИЛИЦЫ ТАМЕРЛАНА И ДОЧЕРИ ЕЯ  
(УЛЬДЖА ИНАГА И БИБИ ЗИНЕТЪ)

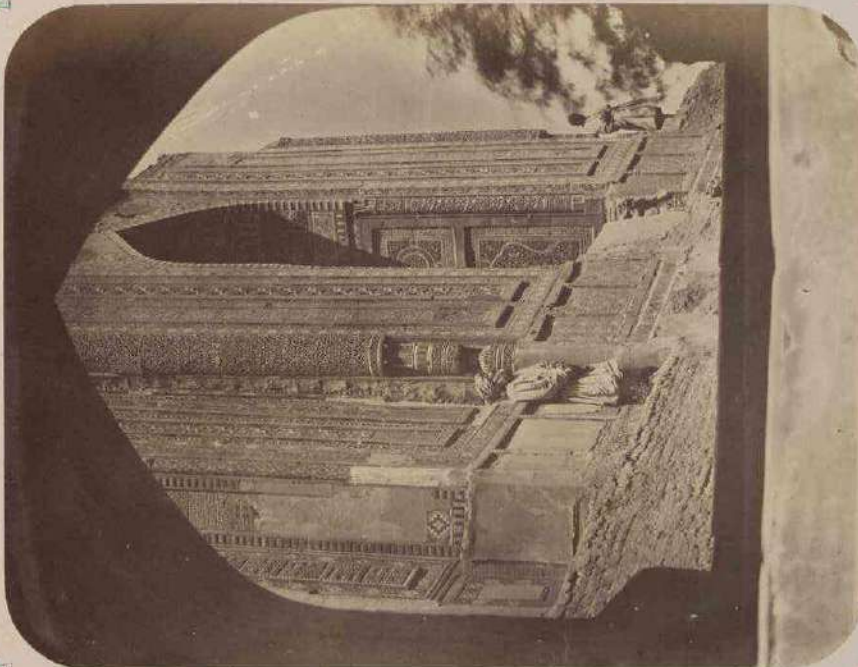

ВИДЪ СЪ ЮГА НА НЕРУЖНЫЕ ФАСАДЫ МАВЗОЛЕЕВЪ  
ЧАГЪТАЕ БИКА И ХУТЛУКЪ ТУРДИ БЕКЪ АКА



САМАРКАНДСКІЯ ДРЕВНОСТИ

ГРОБНИЦА СВЯТАГО КУССАМА ИБНИ АБАССА (ШАХЪ-ЗИНДЪ) И МАВЗОЛЕЙ ПРИ НЕЙ

МАВЗОЛЕЙ УЛЬДЖА-ИНАЛА

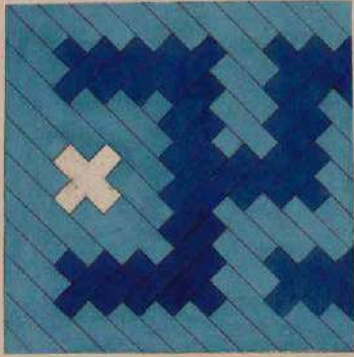
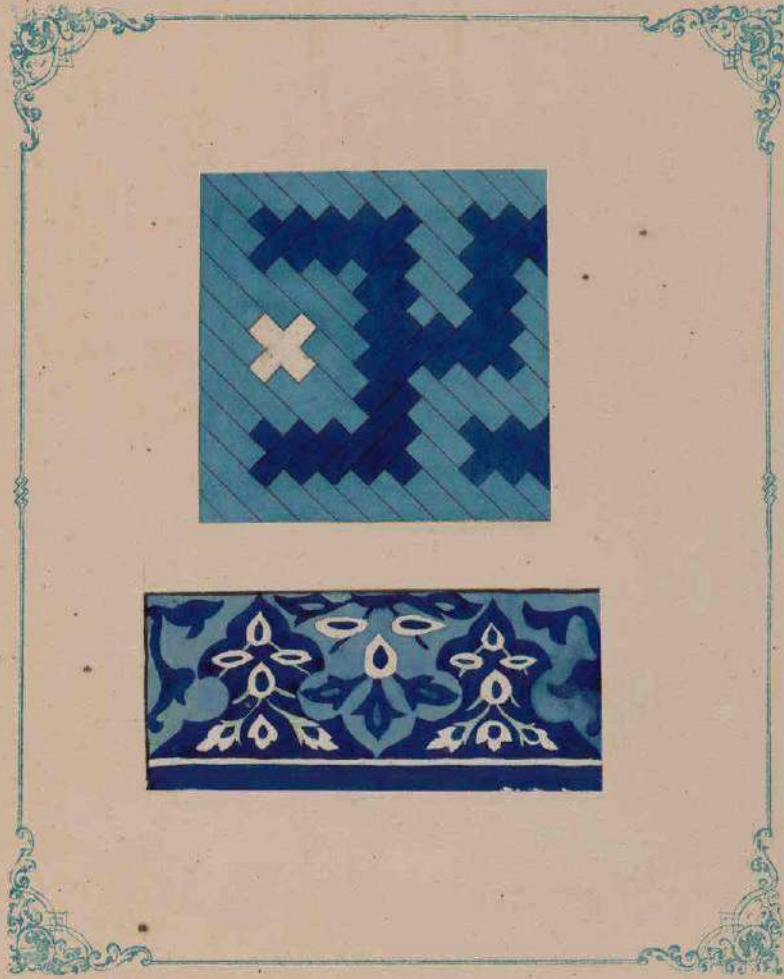

ЧАСТЬ ИЗРАЗОУБЪ СЪ ВЪДЪЛКИ КУПОЛА НА МАВЗОЛЕЯ



### САМАРКАНДСКІЯ ДРЕВНОСТИ.

ГРОБНИЦА СВЯТАГО КУССАМА ИБНИ АБАССА (ШАХЪ-ЗИНДЪ) И МАВЗОЛЕИ ПРИ НЕЙ.  
МАВЗОЛЕИ ЧУЧУНЪ-БИКА.

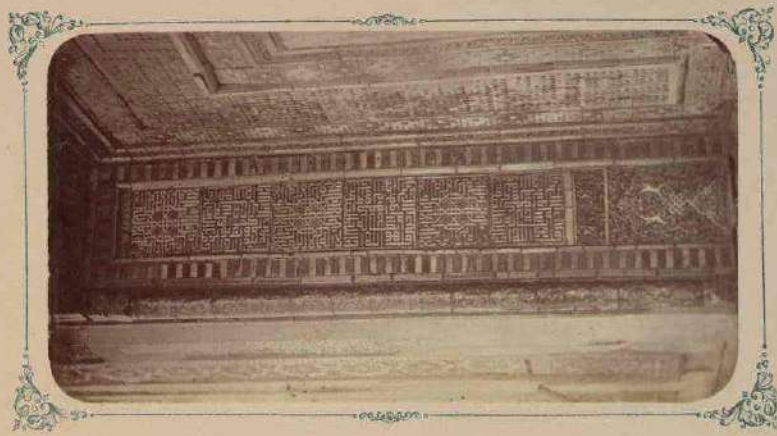

НАДПИСЪ НА ЛѢВОЙ СТѢНѢ  
ФАСАДНОЙ ЛИНІИ.

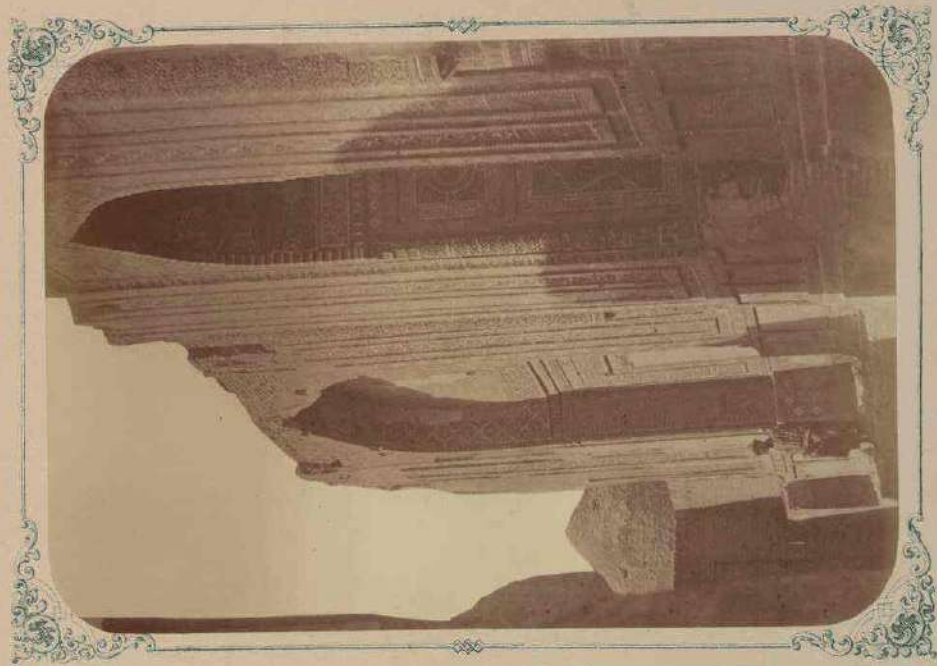

ВІДЪ СЪ СѢВЕРА НА ФАСАДЪ МАВЗОЛЕЯ ЧУЧУНЪ БИКА,  
И КУТУКЪ ТУРДЪ-БИКА-АКА.

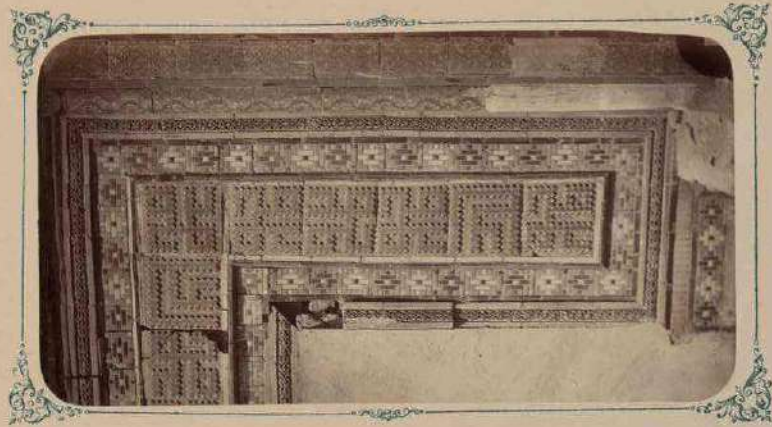

ЧАСТЬ НАДПИСИ ИДУЩЕЙ ВОКРУГЪ  
БѢВШЕЙ ВХОДНОЙ ДВЕРИ.



# САМАРКАНДСКІЯ ДРЕВНОСТИ.

ГРЕБЕНЬЦА СВЯТАГО КУССАМА ИБНИ АБАСА (ШАХЪ-ЗИНДЪ) И МАВЗОЛЕИ ПРИ НЕЙ.  
МАВЗОЛЕИ ЭМИРА ХУСЕЙНА

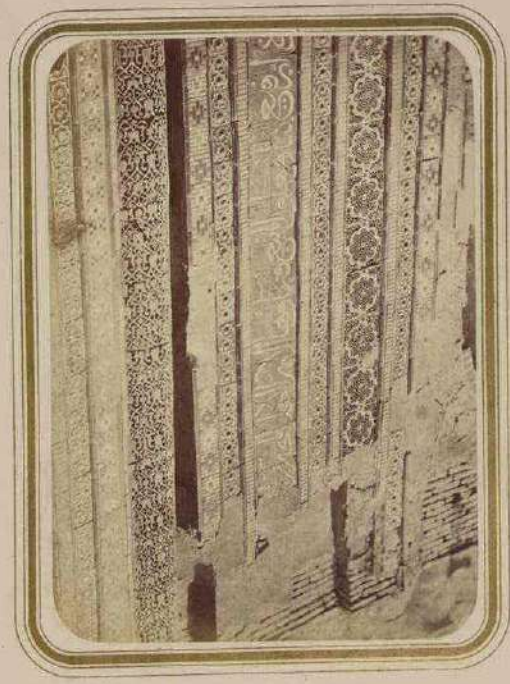

ВЕРХНЯЯ ЧАСТЬ.

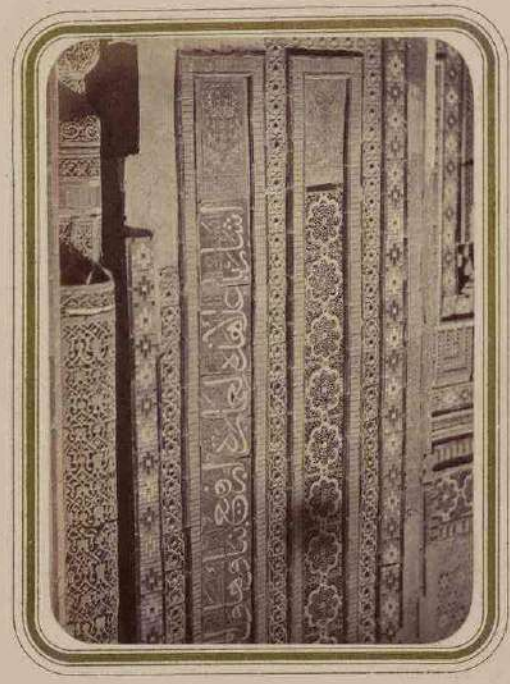

НИЖНЯЯ ЧАСТЬ.

НАДЛЕСЬ НА ПРАВОЙ ПОЛОВИНѢ ФАСАДА.

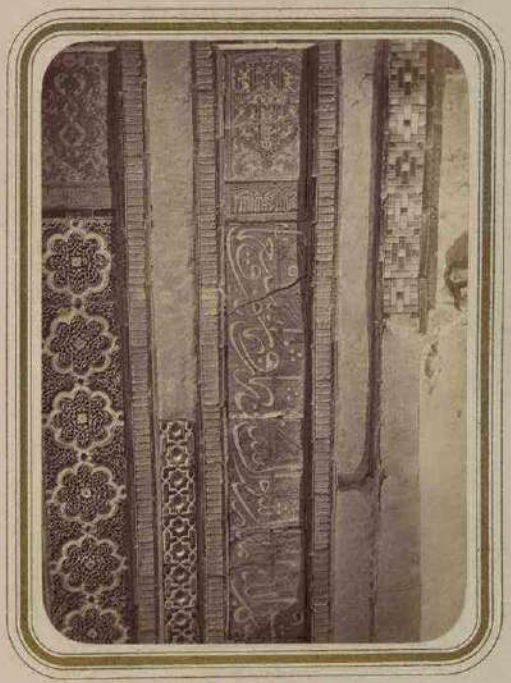

НАДЛЕСЬ НА ЛЕВОЙ ПОЛОВИНѢ ФАСАДА (НИША).



САМАРКАНДСКІЯ ДРЕВНОСТИ.

ГРОБИЩА СВЯТАГО КУССАМА ИБНИ АБАССА (ШАХЪ-ЗИНДЪ) И МАВЗОЛЕИ ПРН НЕЙ

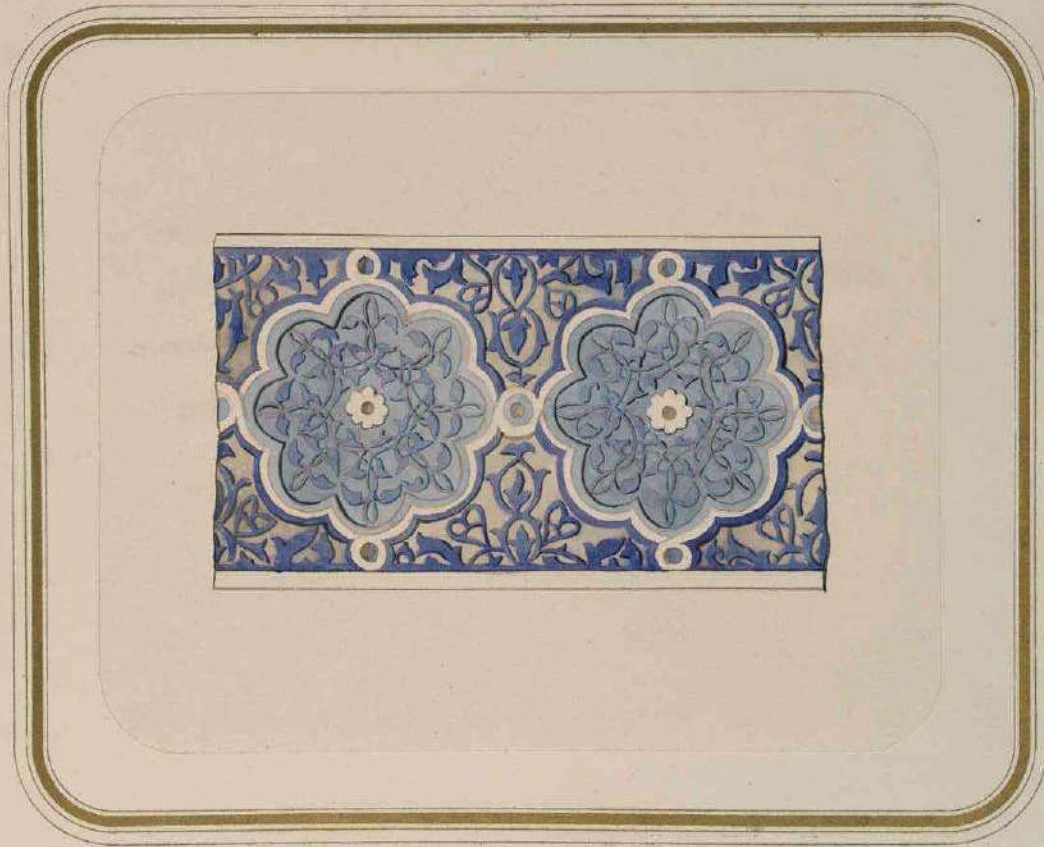

КЕРАМИКА НА НАРУЖНОМЪ ФАСАДѢ МАВЗОЛЕЯ.

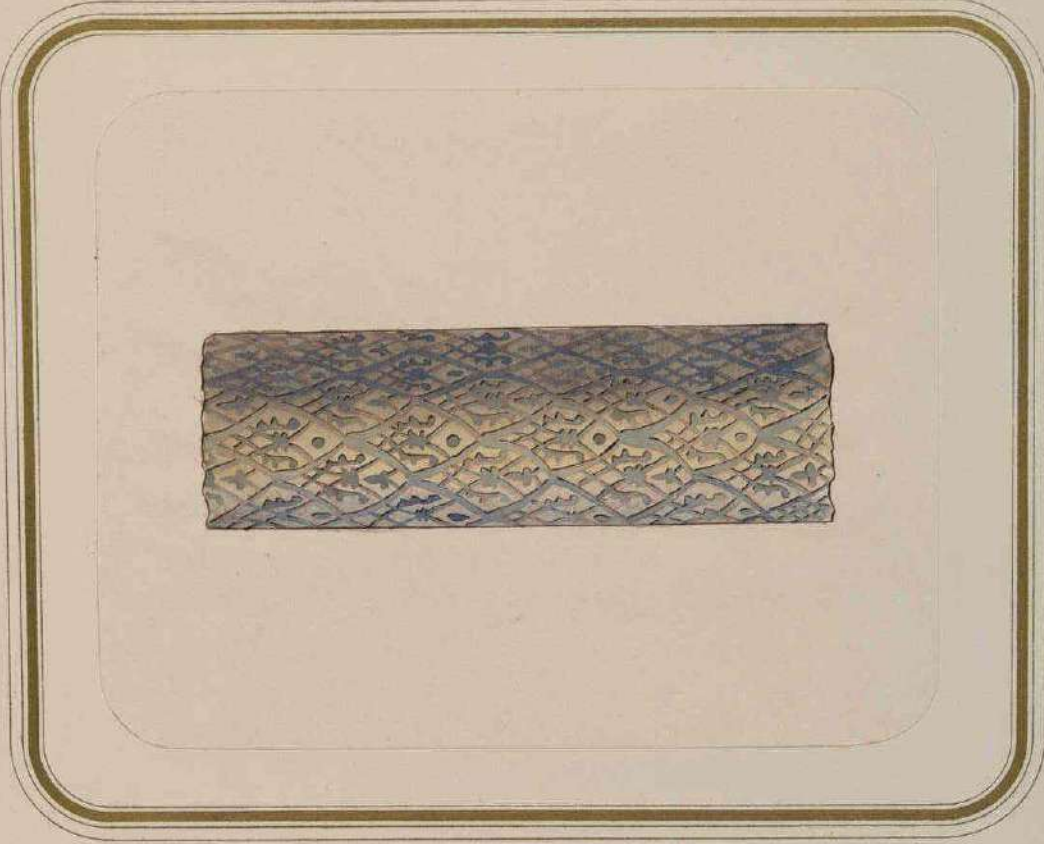

ЧАСТЬ КОЛОНЫ НА НАРУЖНОМЪ ФАСАДѢ МАВЗОЛЕЯ КУТУЛКА ТУРДИ БЕКЪ-АКИ.



# САМАРКАНДСКІЯ ДРЕВНОСТИ.

ГРОбНИЦА СВЯТАГО КАСИЕНА БЕНИ АБАССА (ШАХЪ-ЗИННОЗ) И МАВЗОЛЕИ ПРИ НЕМЪ.

МАВЗОЛЕЙ ЗМИРА - КУТМОНКА ТУРДИ БЕХЪ-АКА.

1. с. 052.62 - 82.689

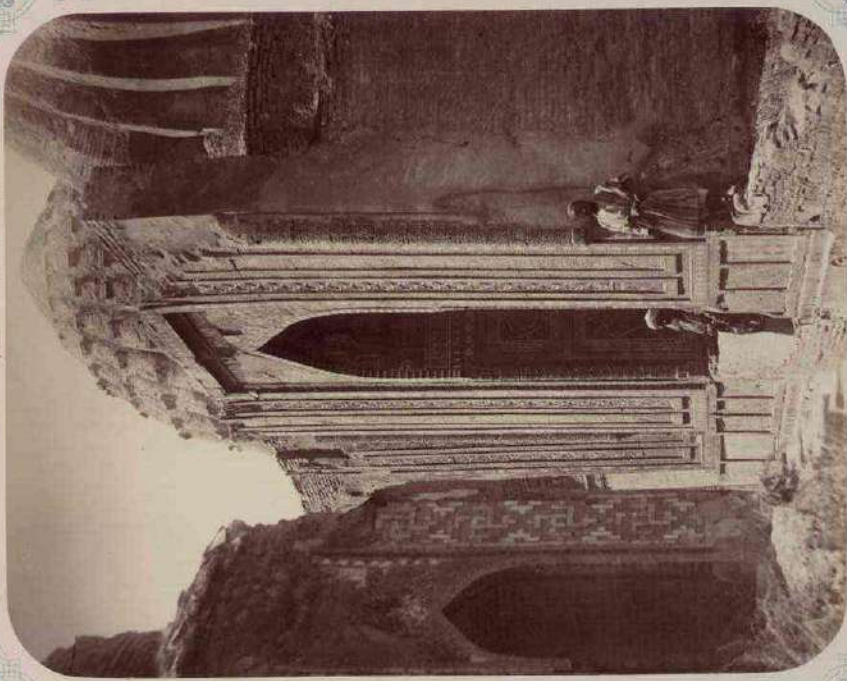

ВЪЛЪ НА ФАСАДЪ СЪ СВЪТКА

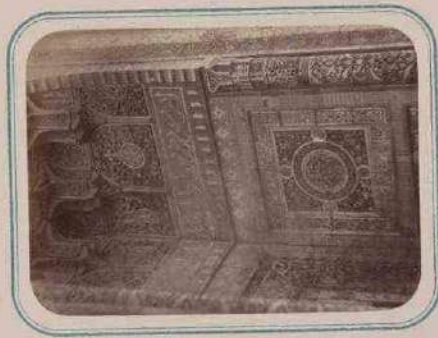

ОТЪ-АКА ШЕХЪ ИНИНЪ НАРЖИАНУ ФАСАДА ШЕХЪ

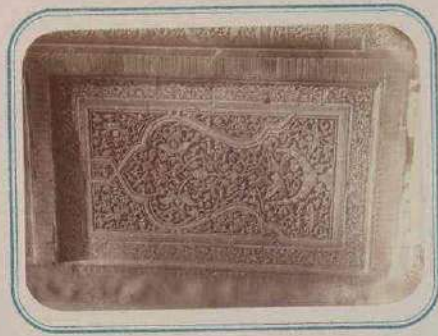

ОТЪ-АКА ШЕХЪ ИНИНЪ НАРЖИАНУ ФАСАДА (НИЗЪ)

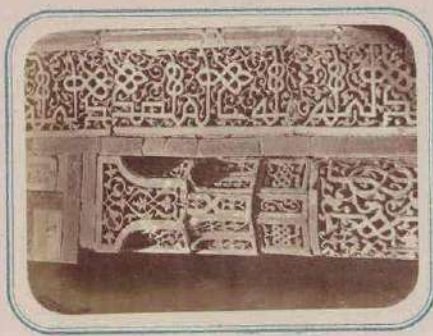

КАПИТЪЛЪ БОУЕНЪ.

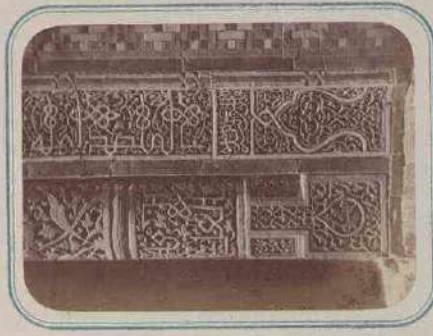

ФАСАТЪ БОУЕНЪ БОУЕНЪ.



# САМАРКАНДСКІЯ ДРЕВНОСТИ.

ГРОБНИЦА СВЯТАГО КУССАМА ИБНИ АБАССА (ШАХЪ-ЗИНДЪ) И МАВЗОЛЕИ ПРИ НЕЙ.

МАВЗОЛЕИ ЗМИРА КУТУЛУКА ТУРДИ БЕКЪ-АКА.

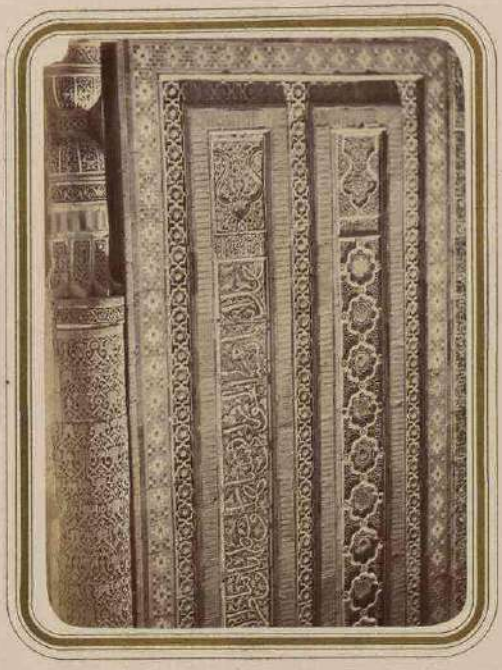
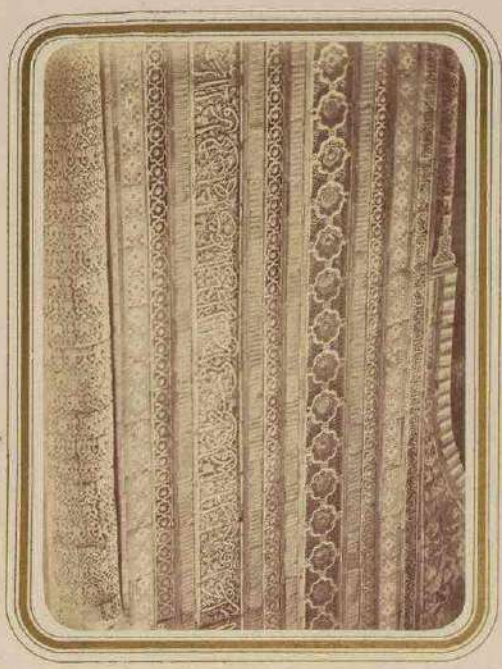

НАДЦІСЬ НА ПРАВОЙ СТОРОНЬ ФАСАДА.

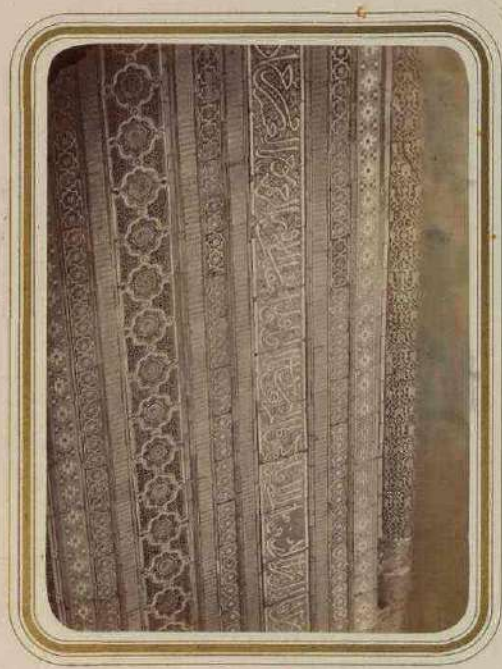

(ВЕРХЪ)

НАДЦІСЬ НА ЛЬВОЙ СТОРОНЬ ФАСАДА.

(НИЗЪ)



# САМАРКАНДСКІЯ ДРЕВНОСТИ.

ПРОЕКТНА СЕЛТАНО ХУССАМА БЕНИ АБАССА (ШАХЪ-ЗЕНДЪ) И МАВЗОЛЕЙ ПРИ НЕЙ  
МАВЗОЛЕЙ ЭМИРА КУТУЛУКА ТУРДИ-БЕКЪ-АКА.

1 с. 05262-82690

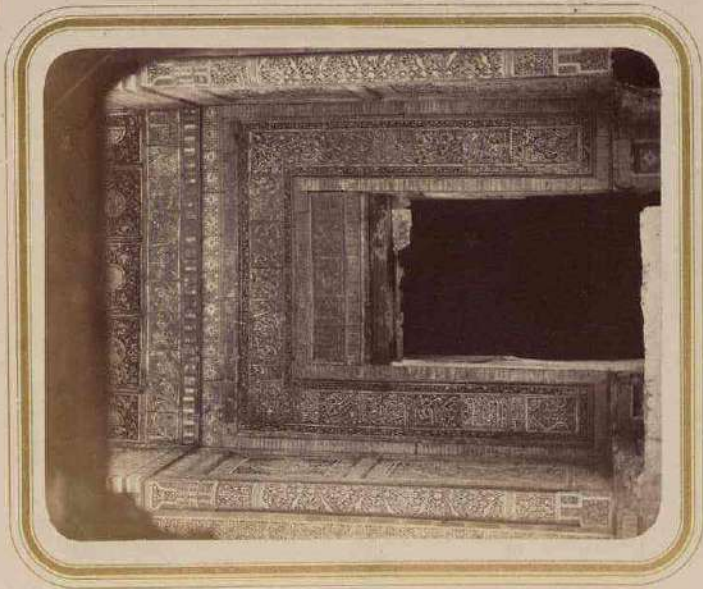

ВХОДНАЯ ДВЕРЬ

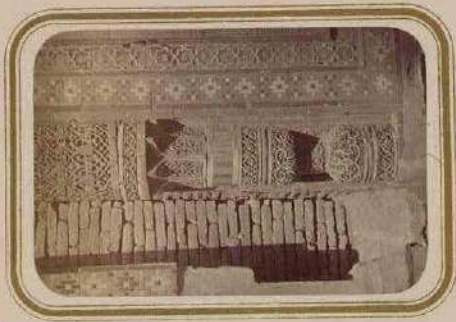

БАВЪ КОЛОННЫ

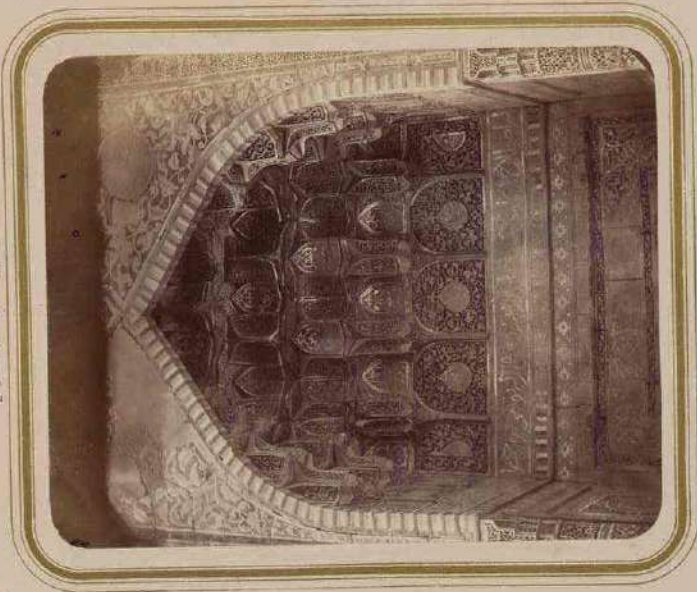

ОТЪ ИКА ВЪРХНЕЙ ЧАСТИ ХОДАВОЙ ЦЕЛЫ.



УРАБОДЪ КОЛОННА НА ДУХУМЪ



НАДНІСЪ НА ДУХУМЪ

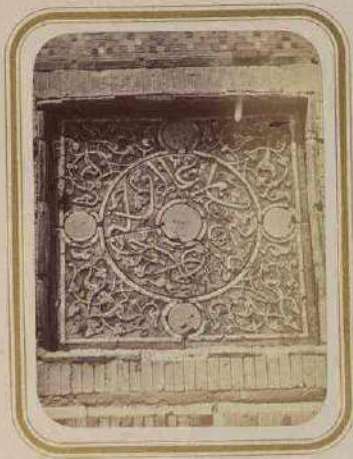

НАДНІСЪ НА ДУХУМЪ



САМАРКАНДСКІЯ ДРЕВНОСТИ.

ГРОВНИЦА СВЯТАГО КУССАМА ИБНИ АБАССА (ШАХЪ-ЗИНДЪ) И МАВЗОЛЕИ ПРИ НЕЙ  
МАВЗОЛЕЙЪ ЭМИРА КУТУЛУКА-ТУРДИ-БЕКА АКА.

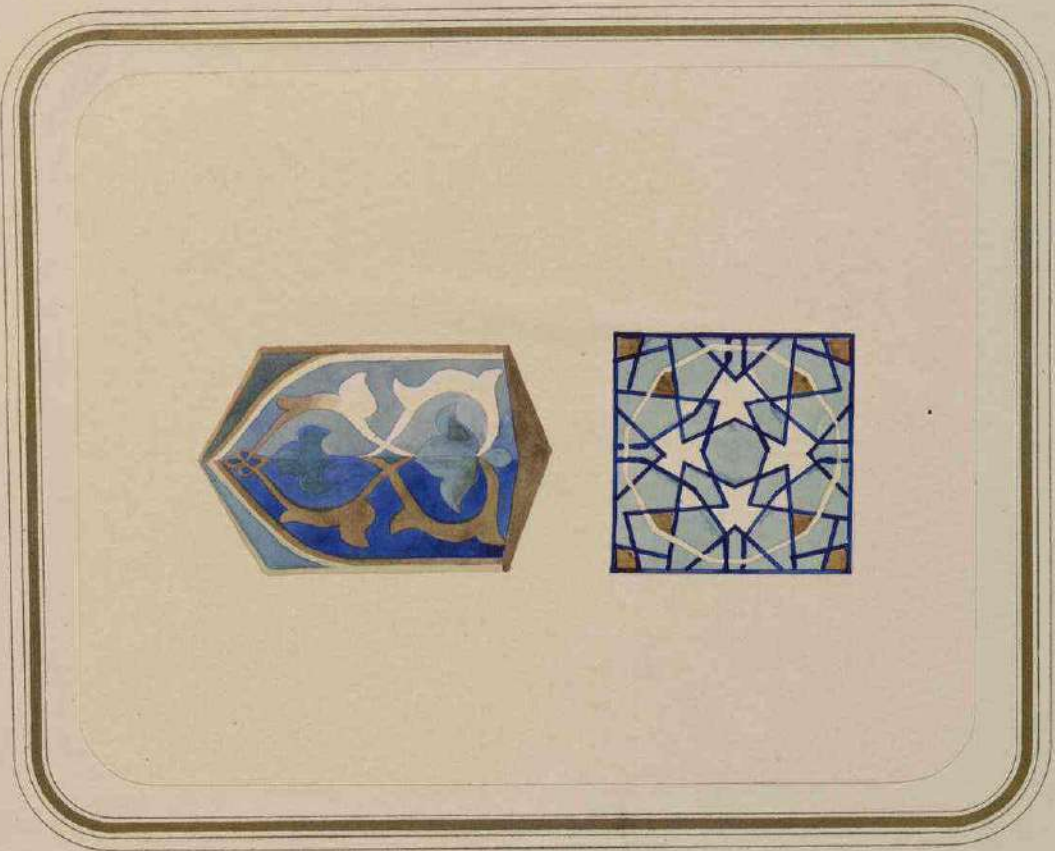

КЪРАСЪНЪ СЪ КАЗИМЪНЪ ЧАСТЕЙ МАВЗОЛЕЯ



# САМАРКАНДСКІЯ ДРЕВНОСТИ.

ГРОБНИЦА СВЯТАГО КАССИМА ИБНИ АБАССА (ШАХЪ-ЗИНДЭ) И МАВЗОЛЕИ ПРИ НЕМЪ. МАВЗОЛЕЙ ЭМИРА АБУ-ТЕНГИ.

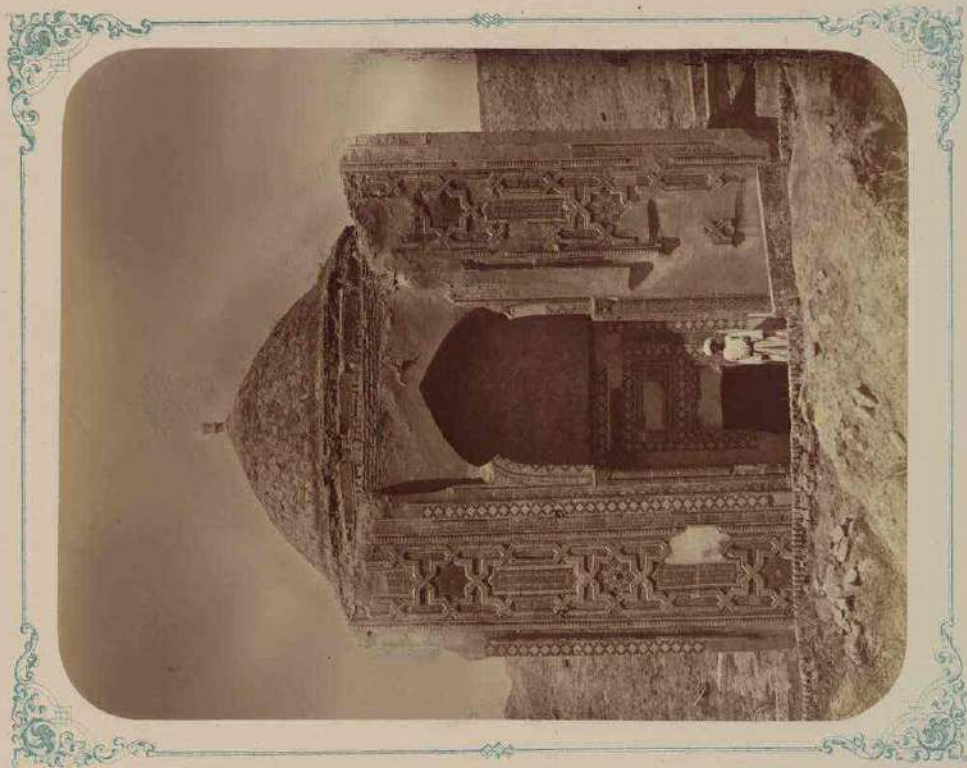

ФАСАДЪ.

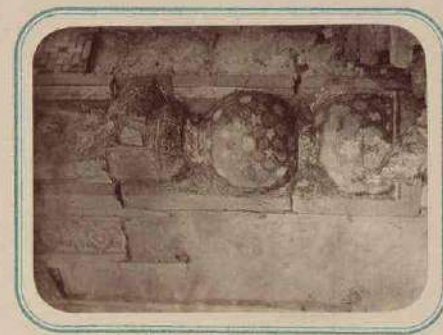

БАЗА КОЛОННЫ.

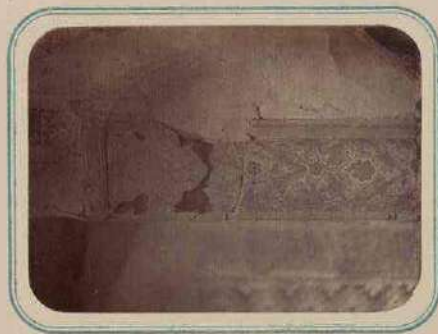

КАПИТЕЛЬ КОЛОННЫ.



САМАРКАНДСКІЯ ДРЕВНОСТИ.

ГРОБНИЦА СВЯТАГО КУССАМА ИБНИ АБАССА (ШАХЪ-ЗИННОЪ) И МАВЗОЛЕИ ПРИ НЕМЪ.  
МАВЗОЛЕЙЪ ЭМИРА АБУ-ТЕНГИ.

Л. С. 05262-82-691

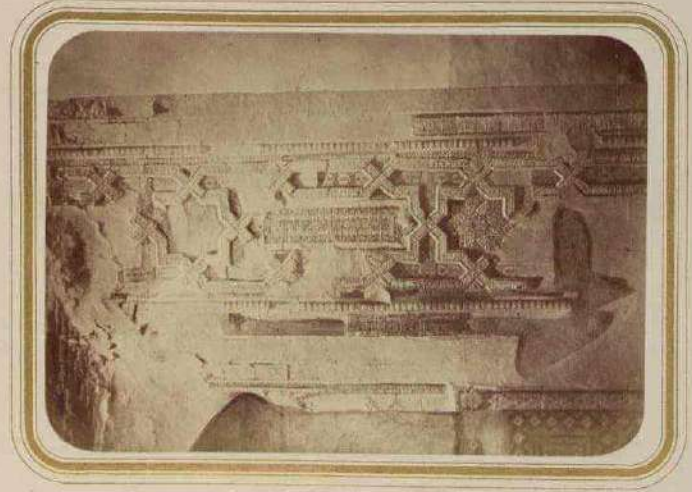

ПРАВАЯ СТОРОНА ФАСАДА



ОТЪ АКА ШЕХЪ ИШИ (ВЕРХЪ)



ОТЪ АКА ШЕХЪ ИШИ (НИЖЪ)



# САМАРКАНДСКІЯ ДРЕВНОСТИ.

ГРОБИЩА СВЯТАГО КУСАМА ИБНИ АБСА (ШХЕ-ЗИНДА) И МАВЗОЛЕИ ПУГ'ИНИ  
МАВЗОЛЕЙ ЗМИРА АБУ-ТЕНГИ

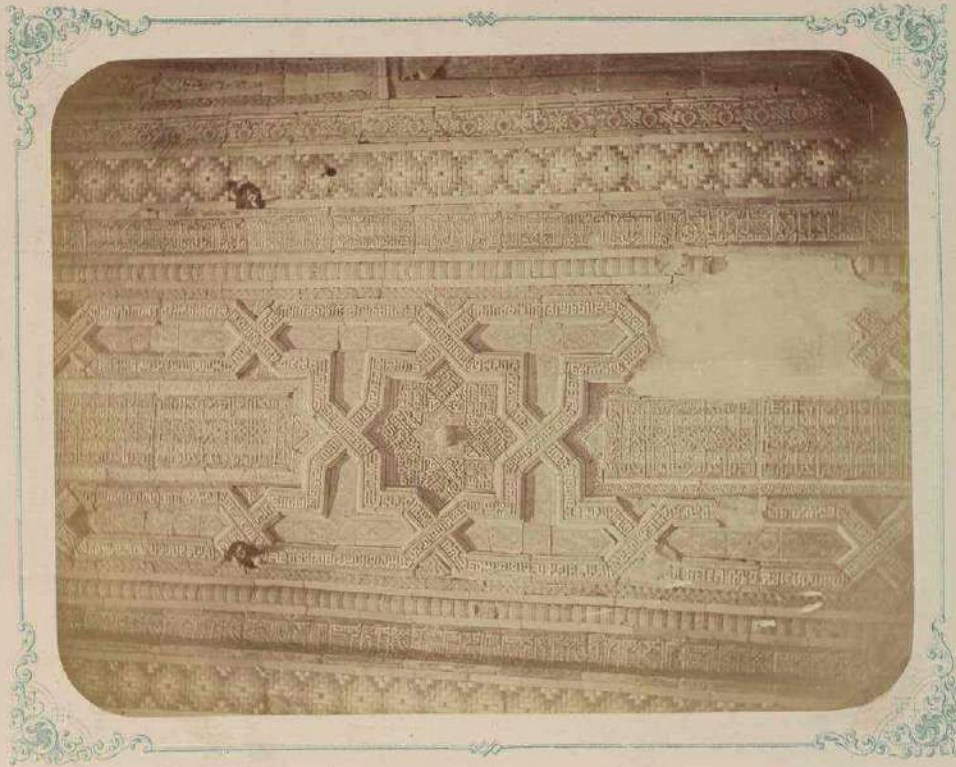

СЕРЕДИНА

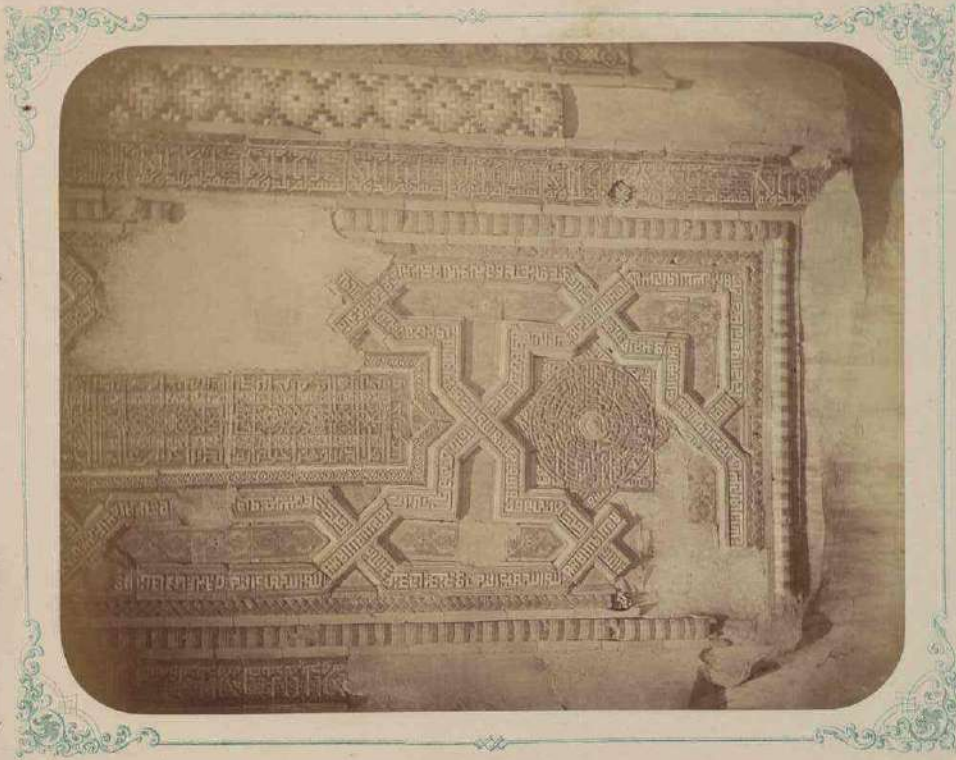

НИЗЪ

НАДЛЕСЬ НА ПРАВОЙ СТОРОНѢ ФАСАДА



### САМАРКАНДСКІЯ ДРЕВНОСТИ.

ГРОБНИЦА СВЯТАГО КУССАМА ИБНИ АБАССА (ШАХЪ-ЗИНДЪ) И МАВЗОЛЕИ ПРИ НЕЙ  
МАВЗОЛЕЙЪ ЗМИРА АБУ-ТЕННИ.



НАЛІСЬ НА ЛІВБІЙ СТОРОНІ ФАСАДА (ВЕРХЪ)



САМАРКАНДСКІЯ ДРЕВНОСТИ

ГРОВНИЦА СВЯТАГО КУССАМА ИБНИ АБАССА (ШАХЪ-ЗИНДЭ) И МАВЗОЛЕИ ПРИ НЕЙ  
МАВЗОЛЕИ ЗМИРА АБУ ТЕНГИ



ОБРАЗЦЫ ВНУТРЕННЕЙ ОТДѢЛКИ



# САМАРКАНДСКІЯ ДРЕВНОСТИ.

ГРОВИЩА СВЯТАГО КУСАМА-ИБНИ АБАССА (ШАХЪ-ЗИНДЪ) И МАВЗОЛЕИ ПРИ НЕЙ  
МАВЗОЛЕЙ ЭМИРА АБУ-ТЕНГИ.

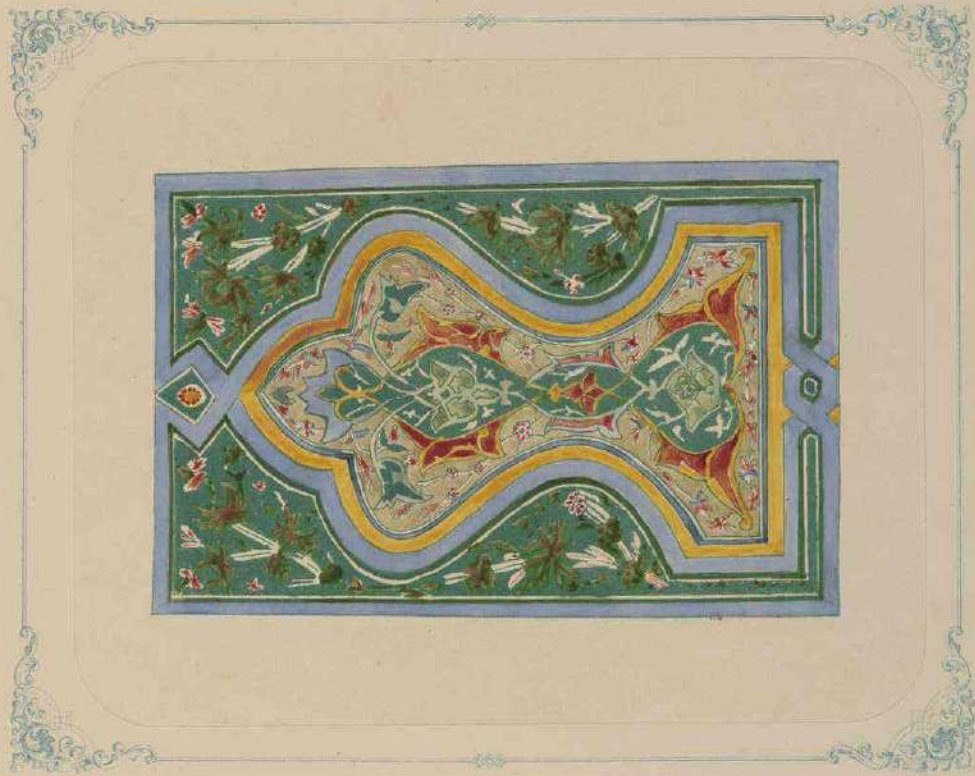

СТАТЬЯ ШЕХЪ ХОДЖОЙ ИБРАХИМЪ



САМАРКАНДСКІЯ ДРЕВНОСТИ.

ГРОБНИЦА СВЯТАГО КУССАМА ИБНИ АБАССА (ШАХЪ-ЗИНДЪ) И МАВЗОЛЕИ ПРИ НЕЙ.

МАВЗОЛЕЙ ЭМИРА АССАДА (АБДУЛЬ-КАЮМЪ.)

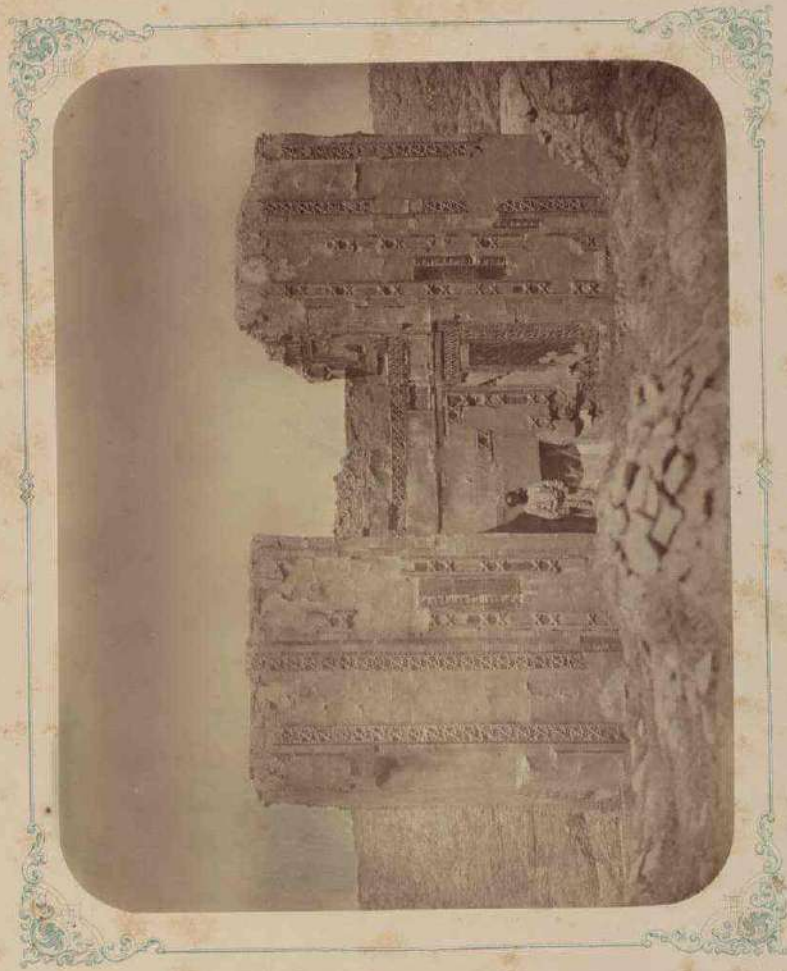

ФАСАДЪ.



САМАРКАНДСКІЯ ДРЕВНОСТИ

ГРОВНИЦА СВЯТАГО ХУССАМА ИБНИ АБАССА (ШАХЪ ЗИЛДЪ) И МАВЗОЛЕИ ПРИ НЕМЪ.

МАВЗОЛЕЙЪ ЭМИРА АССАДА



ИЗРАЗИЦЪ ИЗЪ ОТДѢЛКИ ФАСАДА НА МАВЗОЛЕЙЪ ЭМИРА АБЪ-ТЕНЪБИ



ИЗРАЗИЦЫ СЪ РАЗНЫХЪ ЧАСТЕЙ МАВЗОЛЕИ ЭМИРА АССАДА.



## САМАРКАНДСКІЯ ДРЕВНОСТИ

ГРОБНИЦА СВЯТАГО КУССАМА ИБНИ АБАССА (ШАХЪ-ЗИНЪДЪ) И МАВЗОЛЕИ ПРИ НЕЙ.

МАВЗОЛЕЙ ЭМИРА АССАДА



ВЪДЪ НА СОХРАНЕННУЮСЯ ВЕРХНЮЮ ЧАСТЬ ВХОДНОЙ НІШЫ

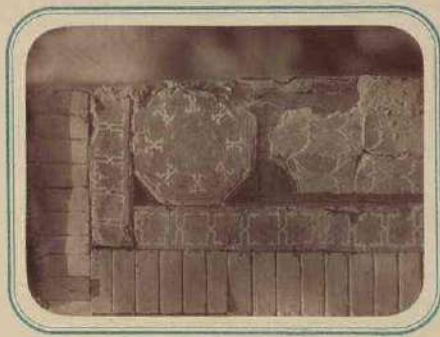

КАПИТЕЛЬ КОЛОННЫ



ЧАСТЬ ОТДѢЛКИ (СРЕДНЯЯ) НА ФАСАДѢ



### САМАРКАНДСКІЯ ДРЕВНОСТИ.

ГРОБНИЦА СВЕТАГО КУССАМА НЕВИ АБАССА (ШАХЪ-ЗИНДЭ) И МАВЗОЛИИ ПРИ НЕЙ.

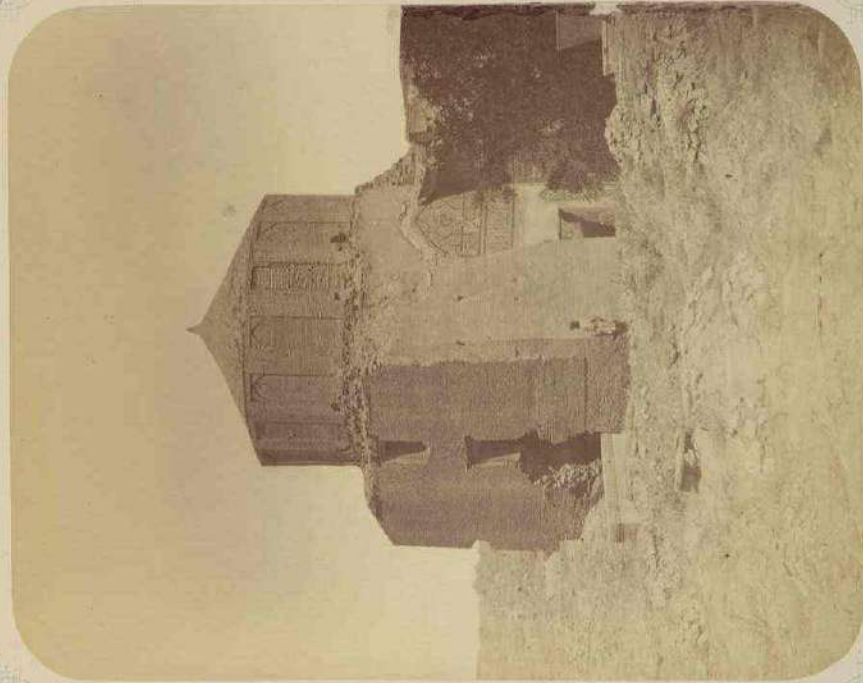

МАВЗОЛИЙЪ ОМИРА БУРУКАНИА.

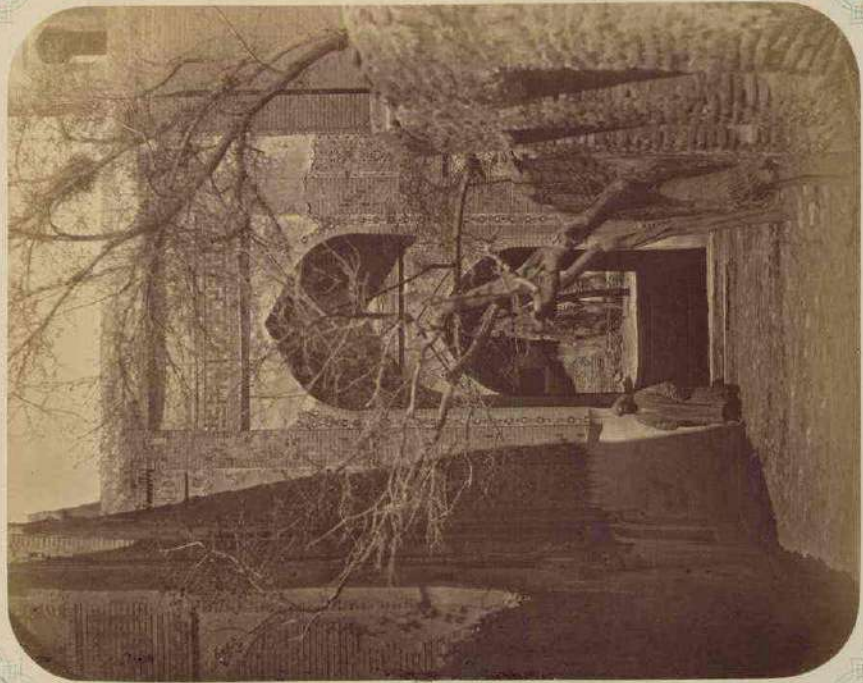

ВХОДЪ ВЪ ЧАРАБЪ-ТАДЪ.



### САМАРКАНДСКІЯ ДРЕВНОСТИ.

ГРОБНИЦА СВЯТАГО КУССАМА ИБНИ АБАССА (ШАХЪ-ЭНІДЪ) И МАВЗОЛЕИ ПРИ НЕЙ.

ВНУТРЕННОСТЬ ЧААРЪ-ТАГА.

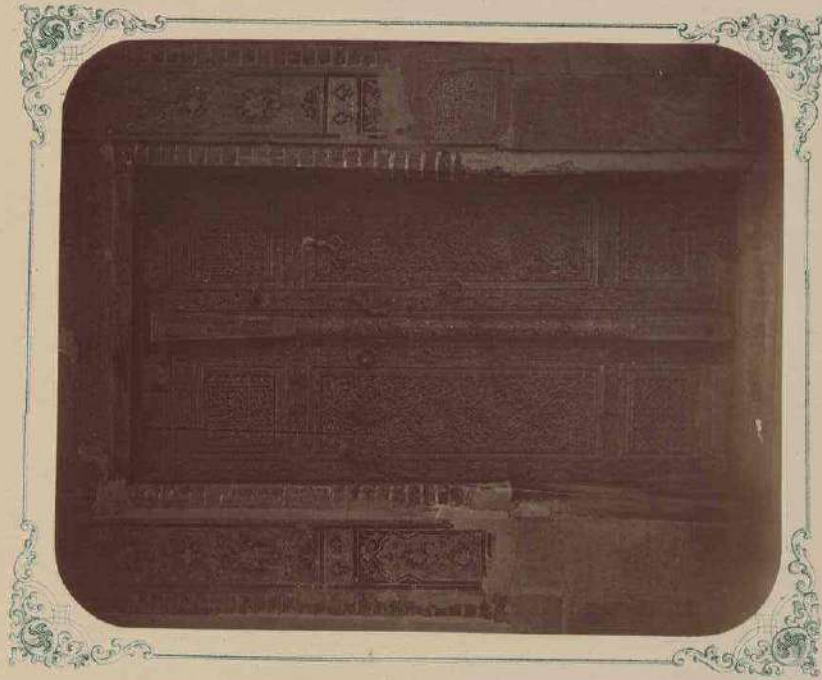

НАДПИСЬ НА СТѢНѢ ПРУТМЕЪ ДЪВЕРИ



НАДПИСЬ СЪ ПРАВОЙ СТОРОНЫ ДЪВЕРИ.

ДЪВЕРЬ ИСЪ ЧААРЪ ТАГА ВЪ МЕНКЪ (ХАНКА) ШАХЪ-ЭНІДЪ.



САМАРКАНДСКІЯ ДРЕВНОСТИ

МАВЗОЛЕИ ТУМАНЪ АКИ-НУРІЯ

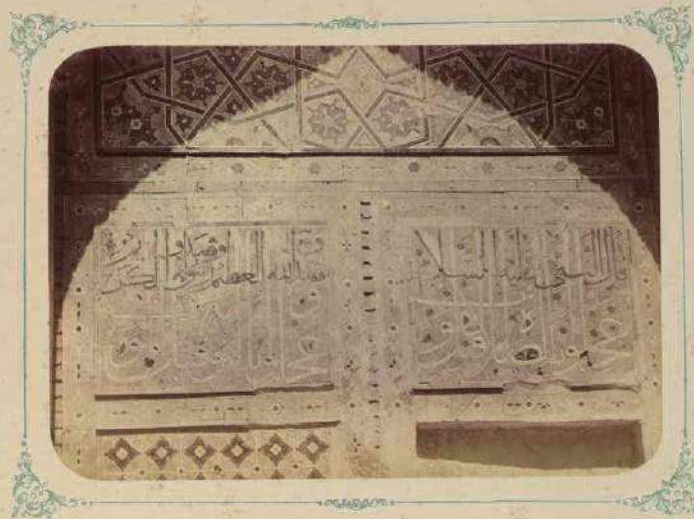

НАДШЬ ВЪ НАРУЖНОЙ КИШЬ  
МАВЗОЛЕИ ТУРІЯ

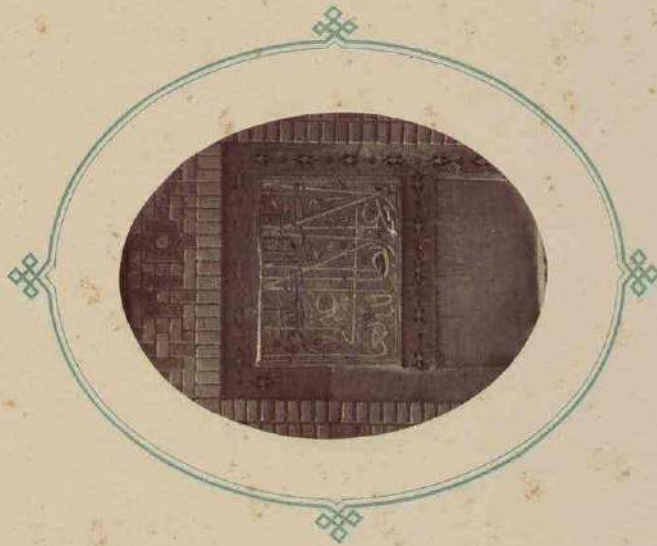

НАДШЬ НА СТѢНѢ МАВЗОЛЕЯ  
ТУМАНЪ АКИ

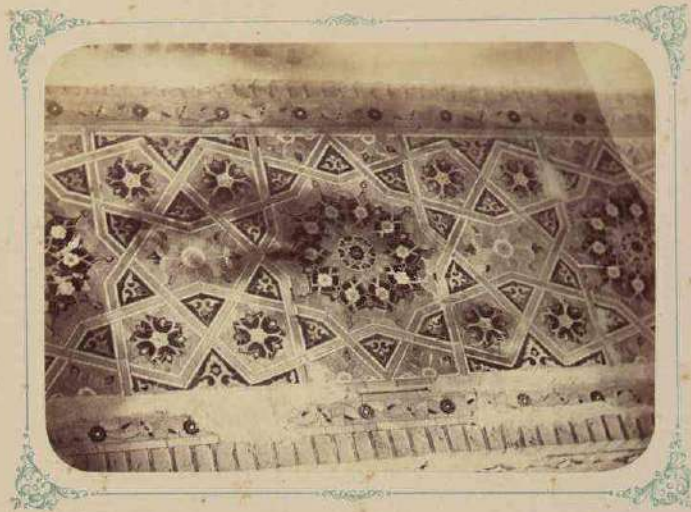

ЧАСТЬ ОТДѢЛКИ ШЕКИ ВХОДНОЙ  
НИШИ ВЪ МАВЗОЛЕѢ ТУМАНЪ АКИ



### САМАРКАНДСКІЯ ДРЕВНОСТИ.

ГРЕБНИЦА СВЯТАГО КУССАМА ИБНИ АБАССА (ШАХЪ-ЗИНДЪ) И МАВЗОЛЕИ ПРИ НЕЙ.

МАВЗОЛЕИ ДОЧЕРИ ЭМИРА ХОДЖИ ТОГЛУ-ТЕКИНЪ.

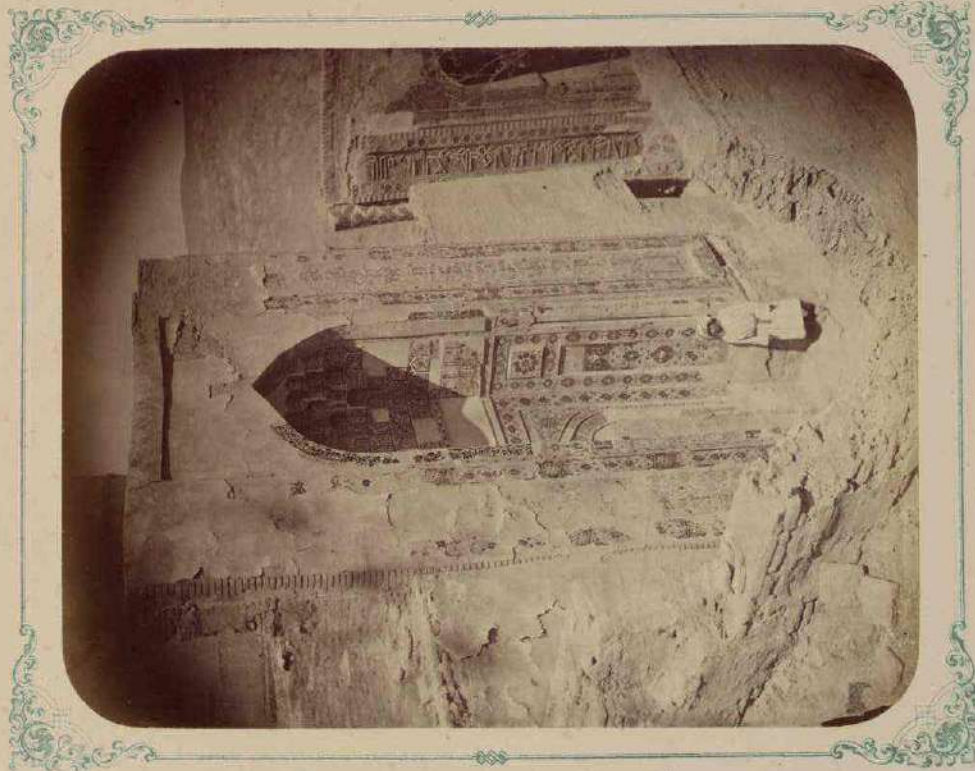

ВЪЛЪ НАСАЛЪ.

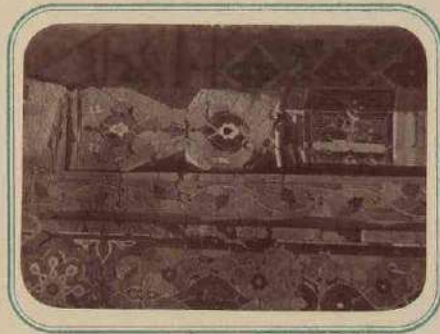

КАПИТЕЛЬ КОЛОНЫ.

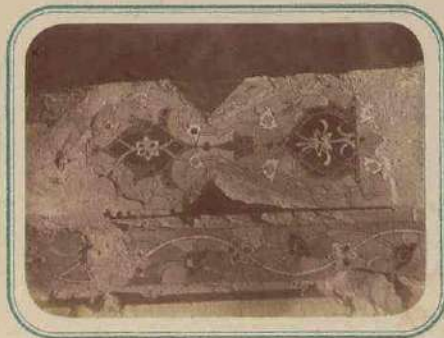

БАЗА КОЛОНЫ.



## САМАРКАНДСКІЯ ДРЕВНОСТИ

ГРОбНИЦА СВЯТАГО КУССАМА ИБНИ АБАССА (ШАХЪ-ЭННЭ) И МАВЗОЛЕИ ПРИ НЕЙ.

МАВЗОЛЕЙ АЙНЭ-ХАНЭ (ЭМИРА МУССА).

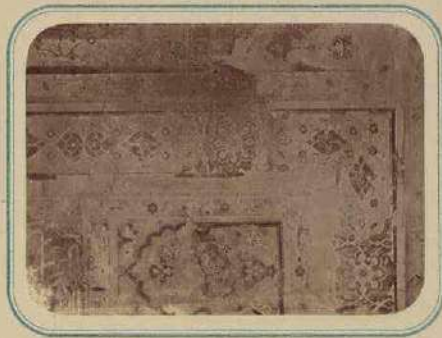

ЧАСТЬ ОТДѢЛКИ НА ФАСАДѢ

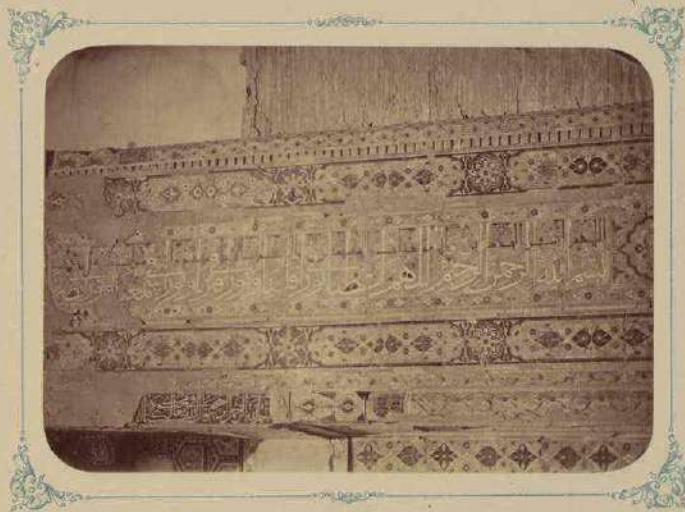

НА ДИШЕ СЪ ПРАВОЙ СТОРОНЫ ФАСАДА

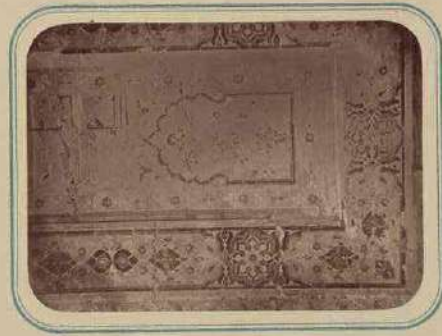

ЧАСТЬ ОТДѢЛКИ НА ФАСАДѢ



### САМАРКАНДСКІЯ ДРЕВНОСТИ.

ГРЕБНИЦА СВЯТАГО КУССАМА ИБНИ АБАССА (ШАХЪ-ЗИНДЪ) И МАВЗОЛЕИ ПРИ НЕЙ.  
МАВЗОЛЕИ АЙНЭ-ХАНЭ (ЭМИРА МУСЛИ)

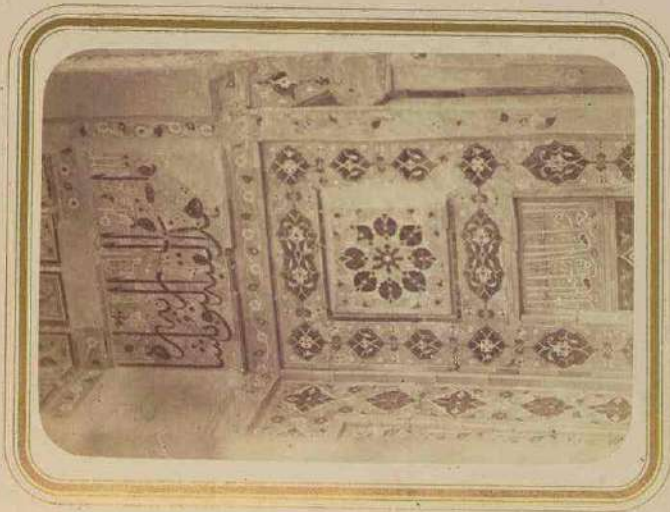

НАДПИСЬ ЗА ЛЬВЮЮ ШЕХИ ИШИ. (ВЕРХЪ.)

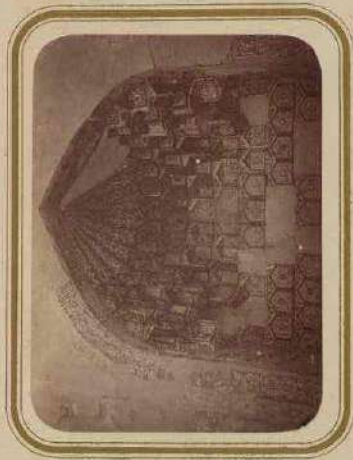

ВЕРХНЯЯ ОТДѢЛКА ВХОДНОЙ НИШИ.

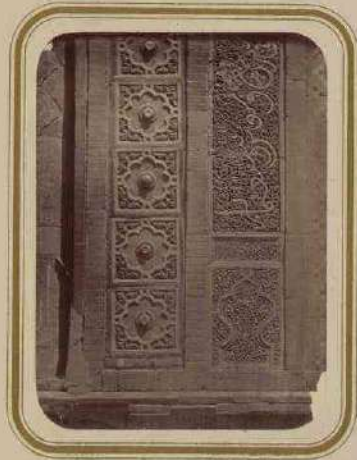

НАДПИСЬ, ИЗБРАЖАЮЩАЯ ГОМУ, ПОСТРОЕНКИ ЗДАНИЯ,  
НА ЛЬВЮЮ СТОРОНЬ ФАСАДА.

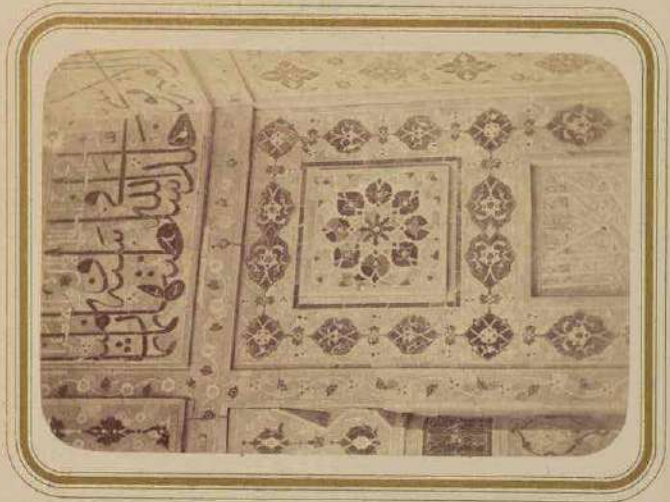

НАДПИСИ НА ПРАВОЙ ШЕХИ ИШИ. (ВЕРХЪ.)



САМАРКАНДСКІЯ ДРЕВНОСТИ.

ГРОВНИЦА СВЯТАГО КУССАМА ИБНИ АБАССА (ШАХЪ-ЗИНДЭ) И МАВЗОЛЕИ ПРИ НЕЙ.  
МАВЗОЛЕИ АЙНЭ-ХАНЭ (ЭМИРА МУССИ).



ОСТАТКИ УГЛОВОГО ПРОСТРАНСТВА. ВЪДЪ ОКНОМЪ ВЪ СЪВЕННОМЪ ФАСАДѢ.



САМАРКАНДСКІЯ ДРЕВНОСТИ

ГРОВНИЦА СВЯТАГО КУСАМА ИБНИ АБАССА (ШАХЪ-ЗИНДЭ) И МВЗОДЕИ ПРИ НЕЙ

МВЗОДЕИ АХМЕТЬ-ХОДЖИ

LC-05262-82692

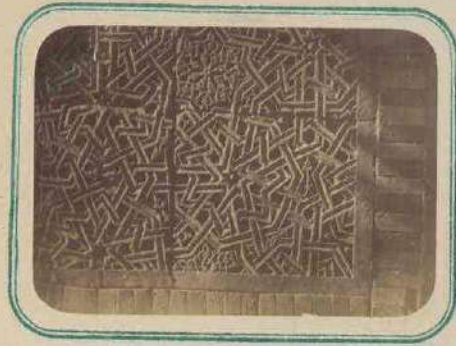
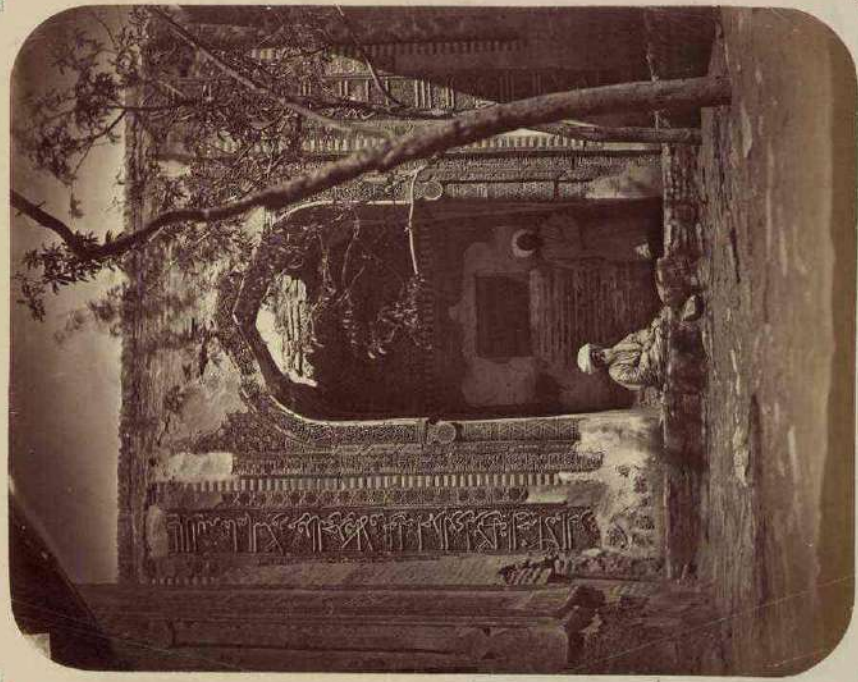

ОТДѢЛКА НИЖИ ВЪСТРИ



ЧАСТЬ ОТДѢЛКИ СЪ НАРУЖНАГО ФАСАДА

ФАСАДЪ



САМАРКАНДСКІЯ ДРЕВНОСТИ.

ГРОБНИЦА СЪЛТАНА КУСЪМА ИБНИ АБАССА (ШАХЪ-ЗМЪНДЪ) И МАВЗОЛЕЙ ПРИ НЕЙ  
МАВЗОЛЕЙ ША-АРАПЪ

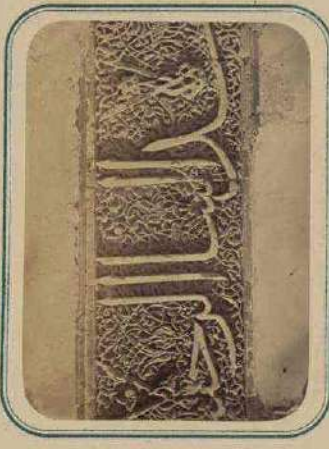

ЧАСТЬ НАДПИСИ НА ФАСАДѢ



НАДПИСЬ НА ШЕКЪ НИШИ

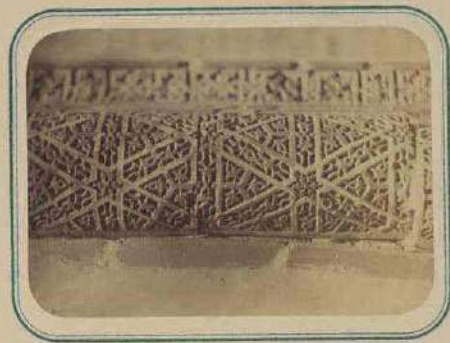

ЧАСТЬ КОЛОННЫ

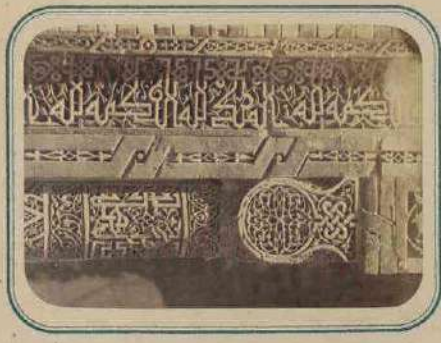

КАПИТЕЛЬ КОЛОННЫ



САМАРКАНДСКІЯ ДРЕВНОСТИ.

ГРОБНИЦА СВЯТАГО КУССАМА ИБНИ АБАССА (ШАХЪ-ЗИНДЪ) И МАВЗОЛЕИ ПРИ НЕЙ.  
МАВЗОЛЕЙ АХМЕТЪ-ХОДЖИ

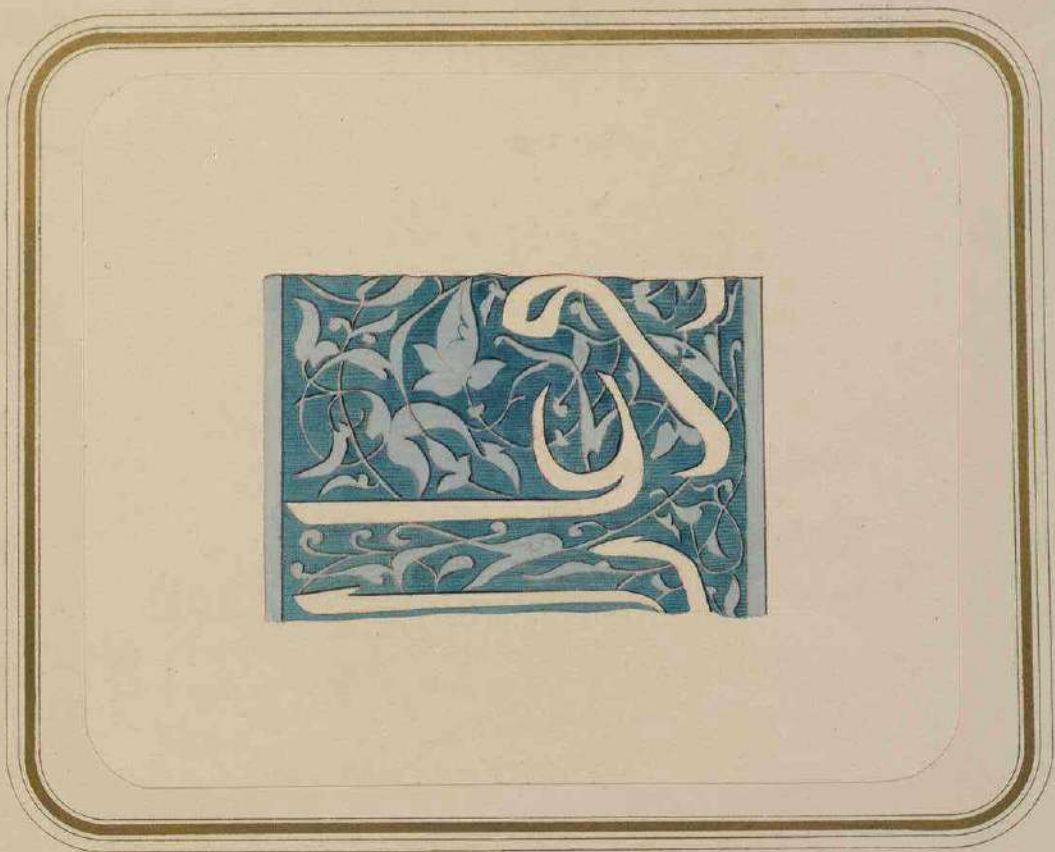
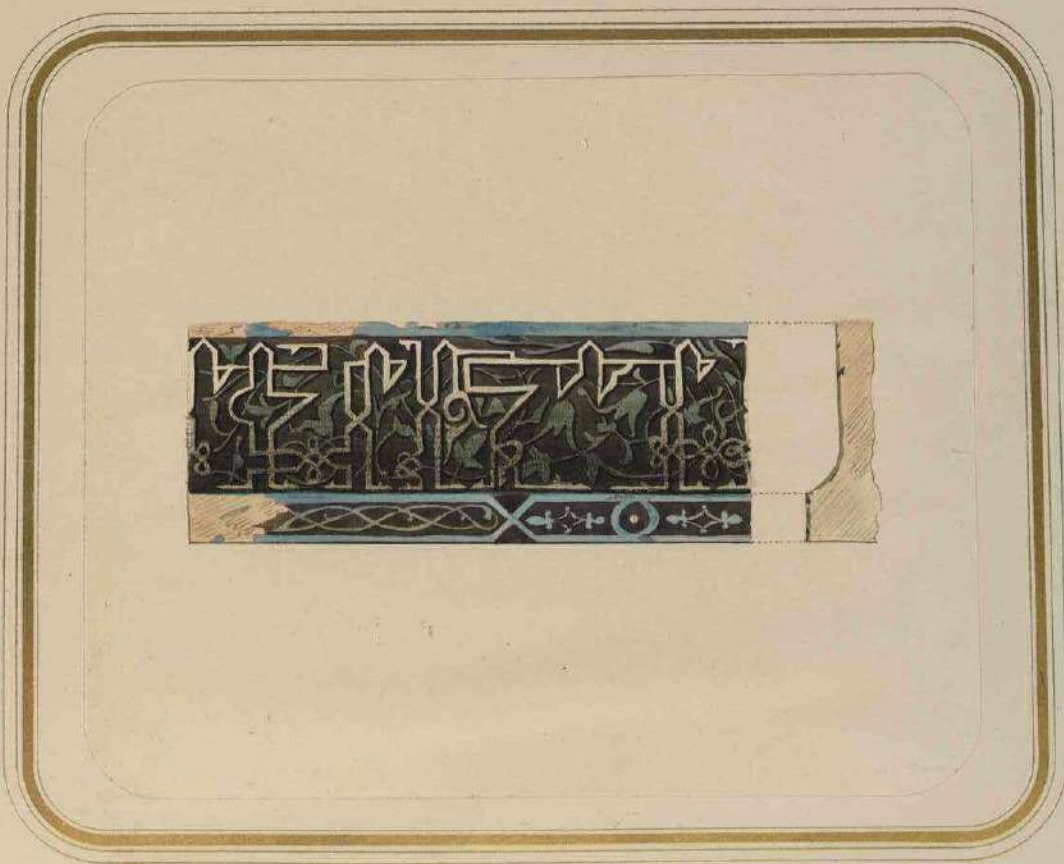

ЧАСТИ НАДШЕИ НА ФАСАДЪ.



САМАРКАНДСКІЯ ДРЕВНОСТИ.

ГРОБНИЦА СВЯТАГО КУССАМА ИБНИ АБАССА (ШАХЪ-ЗИНДЪ) И МАВЗОЛЕИ ПРИ НЕЙ.  
МАВЗОЛЕЙ АХМЕТЪ-ХОДЖИ.



ИЗРАЗИ НА ФАСАДѢ



НАДПИСЬ НА ШЕХЪ ИШИ.



# САМАРКАНДСКІЯ ДРЕВНОСТИ

ГРОБНИЦА СВЯТАГО КУССАМА ИБНИ АБАССА (ШАХЪ-ЗИНДЪ) И МАВЗОЛЕИ ПРИ НЕЙ

МАВЗОЛЕЙ ША-АРАПЪ

1 с - 05262 - 82693

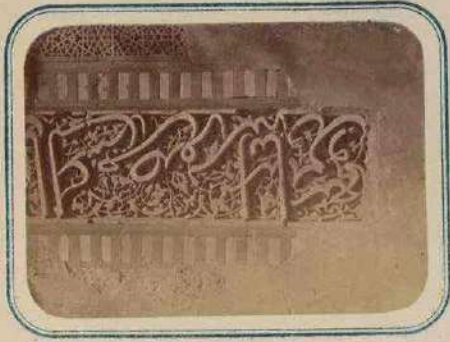
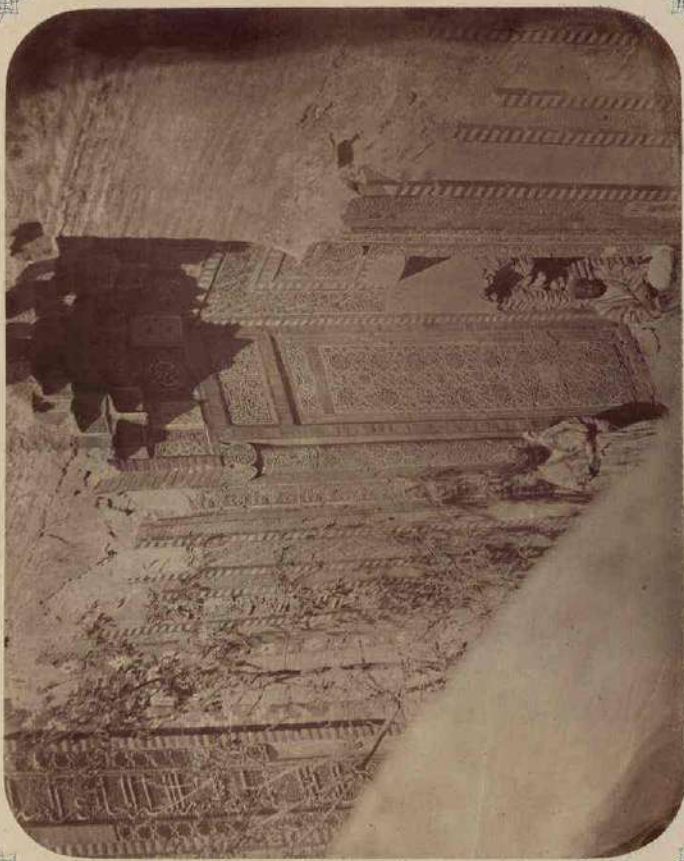

ЧАСТЬ НАЛИСКИ НА ФАСАДЕ.

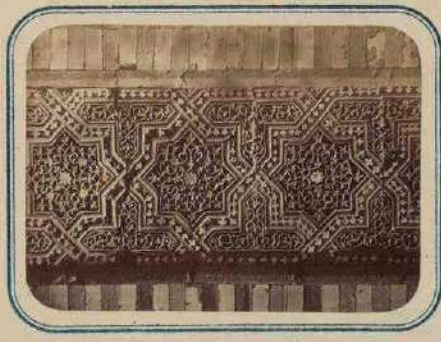

ЧАСТЬ ОТДЕЛКИ НА ФАСАДЕ.

ВИДЪ НА ФАСАДЕ



САМАРКАНДСКІЯ ДРЕВНОСТИ

ГРОБНИЦА ОВРАТАГО КУСАМА ИБНИ АБАССА (ШАХЪ ЗИЙДА) И МАВЗОЛЕИ ПРИ НЕЙ

МАВЗОЛЕИ ША-АРАПЪ

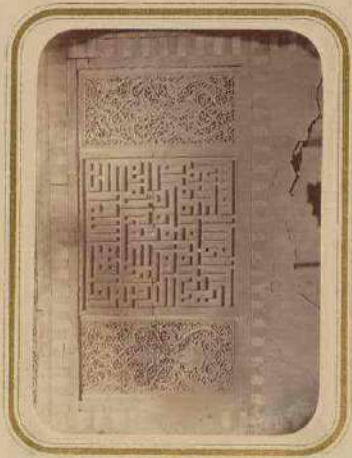

ЧАСТЬ ОТДЕЛКИ ПЕЧАТЪ НА ИЛИИ ФАСАДА

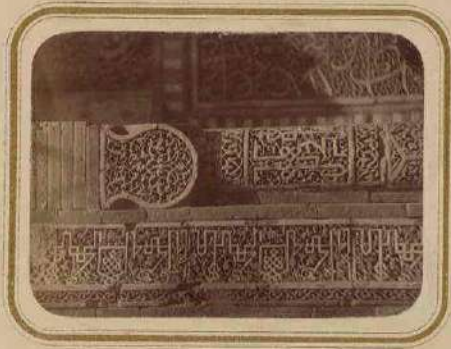

КАПИТЕЛЬ КОЛОННЫ НА ФАСАДЕ



ОТДѢЛКА ВЕРХНЕЙ ЧАСТИ ИЛИИ ФАСАДА

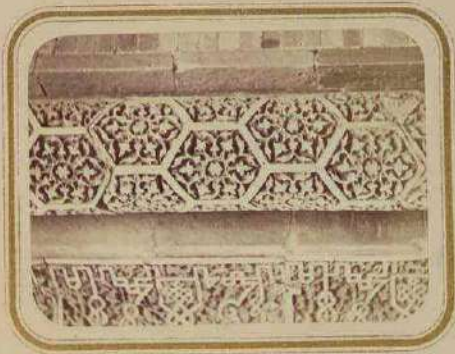

ДЕТАЛИ РАМКИХЪ ЧАСТЕЙ ФАСАДА

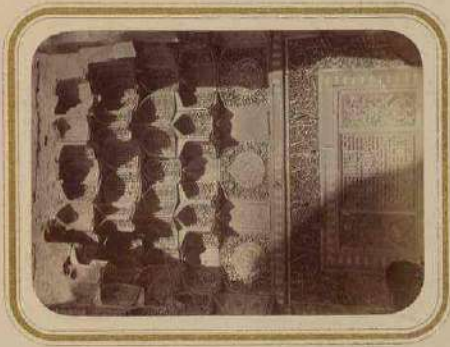
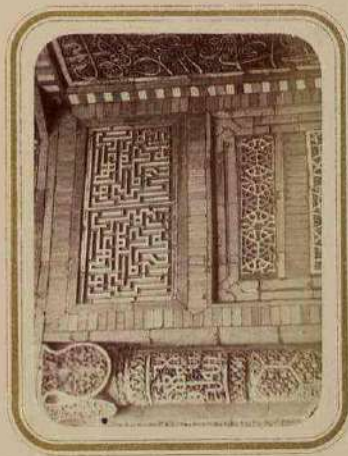



# САМАРКАНДСКІЯ ДРЕВНОСТИ

ГРОБНИЦА СВЯТАГО КУССАМА ИНИ АБАССА (ШАХЪ-СИНДЪ) И МАВЗОЛЕИ ПРИ НЕИ  
МАВЗОЛЕИ ША-АРАПЪ

1c-05262-82694

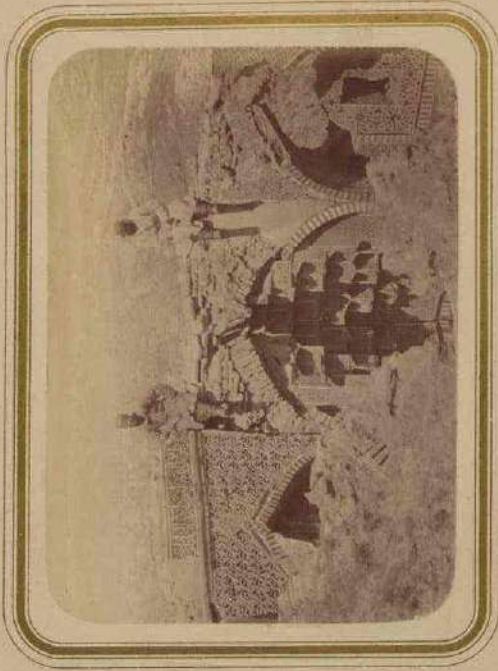
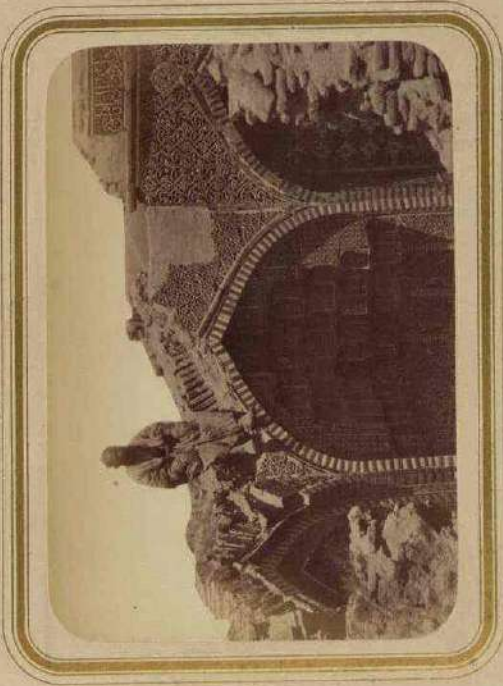

ВИДЪ ВЕРХНЕЙ РАБРУШЕЧНОЙ ЧАСТИ

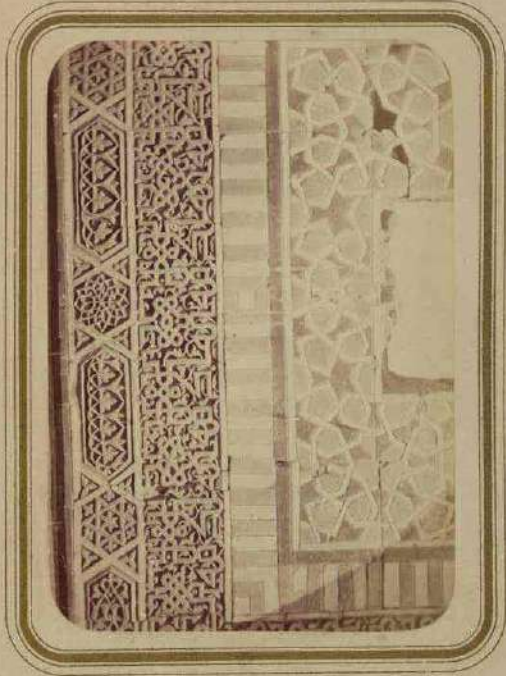

ЧАСТЬ НАДПИСИ ВНЕШНЕЙ МАВЗОЛЕИ

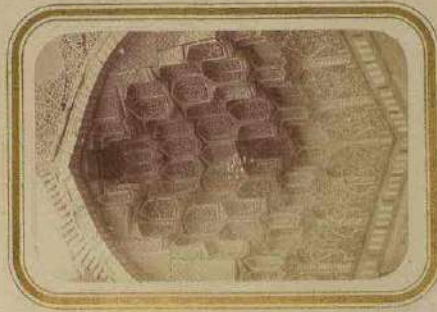

ОТДѢЛКА УГЛУБЪ МАВЗОЛЕИ

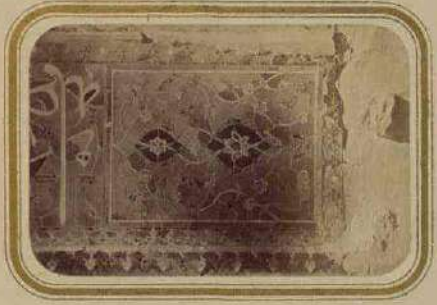

ОСТАТКИ СТѢНЫ МАВЗОЛЕИ



САМАРКАНДСКІЯ ДРЕВНОСТИ.

ГРЕБЕНЬЦА СВЯТАГО ХУССАМА ИБНИ АБАССА (ШАХЪ-ЗИНДЪ) И МАВЗОЛЕИ ПРИ НЕЙ  
МАВЗОЛЕИ ША-АРАПЪ.

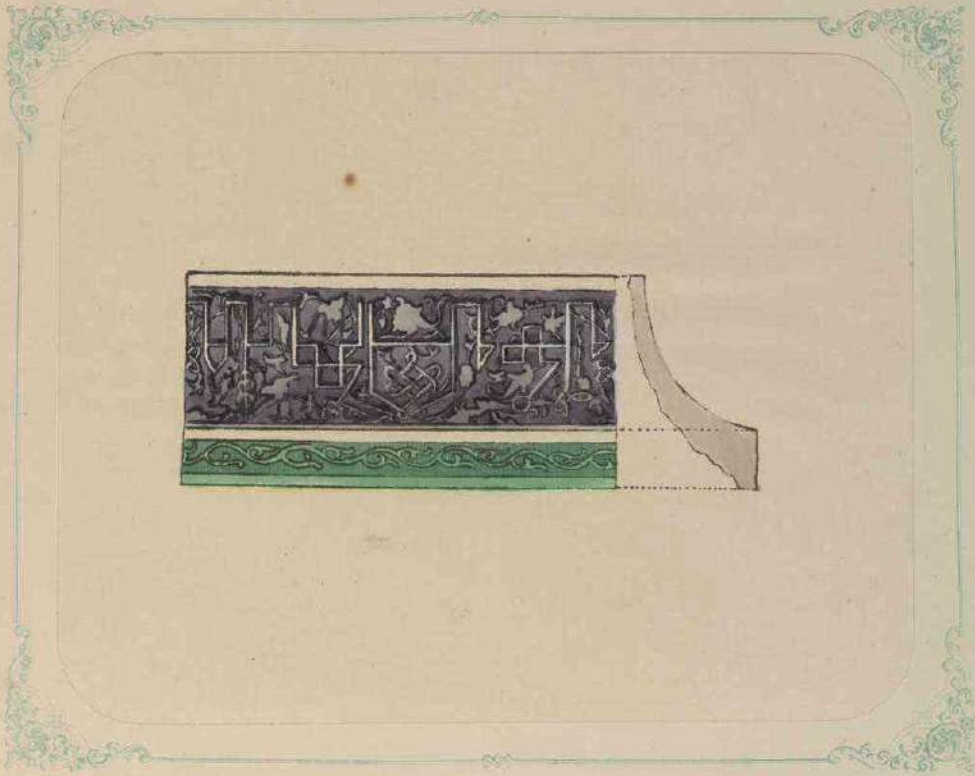

ЧАСТЬ НАДПИСИ НА ФАСАДѢ.

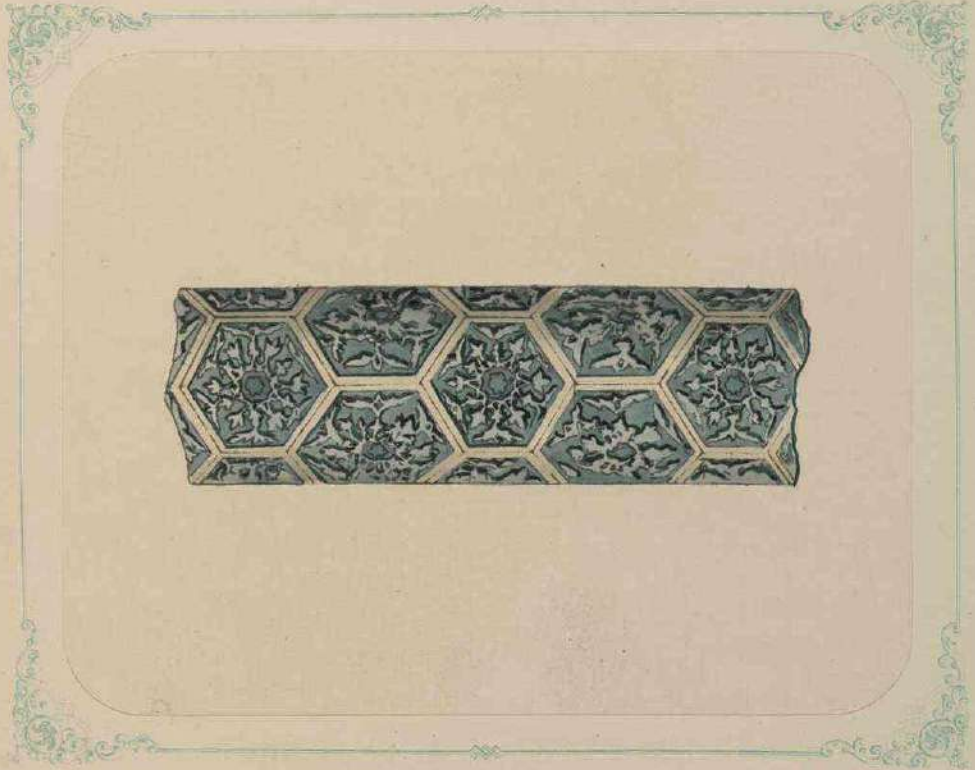

ЧАСТЬ КОЛОНЫ (СТЕРЖЕНЬ)



САМАРКАНДСКІЯ ДРЕВНОСТИ.

ГРОБНИЦА СВЯТАГО КУССАМА ИБНИ АБАССА (ШАХЪ-ЗИНДЪ) И МАВЗОЛЕИ ПРИ НЕЙ.  
МАВЗОЛЕЙ ША-АРАПЪ.

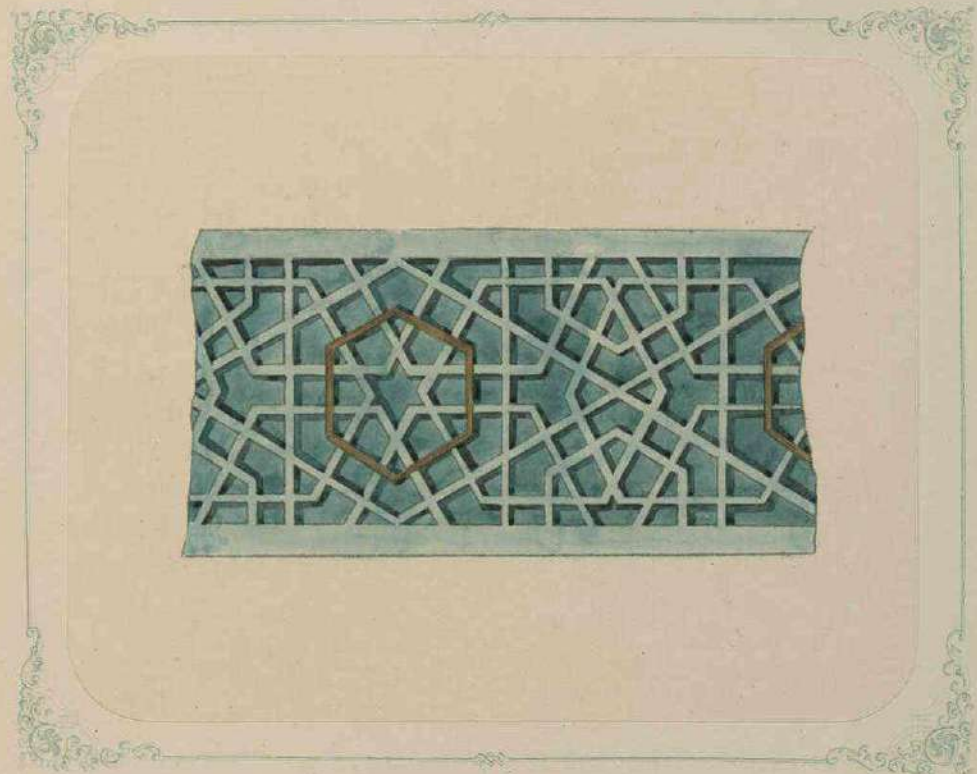

ЧАСТИ ОТАБЪЛКН ФАССАА



САМАРКАНДСКІЯ ДРЕВНОСТИ.

ГРОБНИЦА СВЯТАГО КУССАМА ИБНИ АБАССА (ШАХЪ-ЗИНДЪ) И МАВЗОЛЕИ ПРИ НЕЙ.  
МАВЗОЛЕЙ ША-АРАПЪ.



ЧАСТЬ НАДШИСИ ВО ФРИЗЕ ВНУТРИ МАВЗОЛЕИ

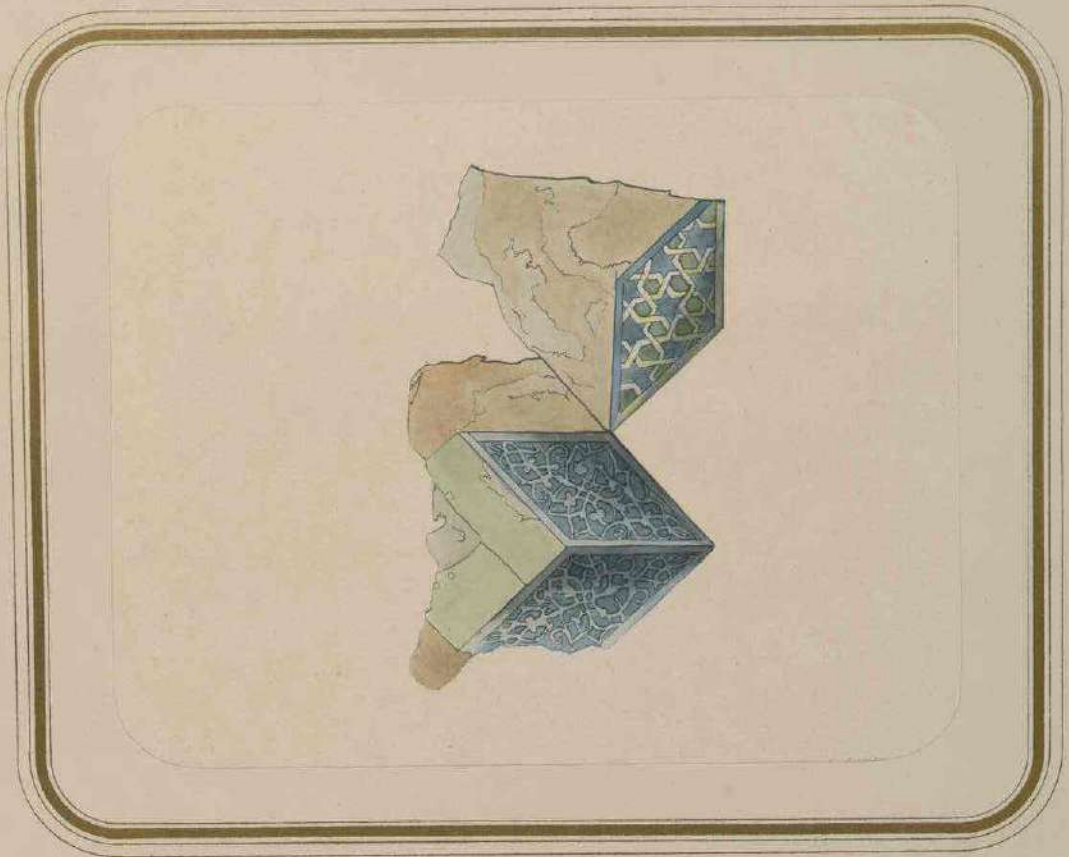

ЗАМКОВЫЕ ИЗРАЗЦЫ ИЗЪ СТАЛОКТИРНАГО УКРАШЕНІЯ



САМАРКАНДСКІЯ ДРЕВНОСТИ

ГРОБНИЦА СВЯТАГО КУСАМА ИБНИ АБАССА (ШАХЪ-ЗИНДЪ) И МАВЗОЛЕИ ПРИ НЕЙ  
МАВЗОЛЕЙ ША-АРАПЪ

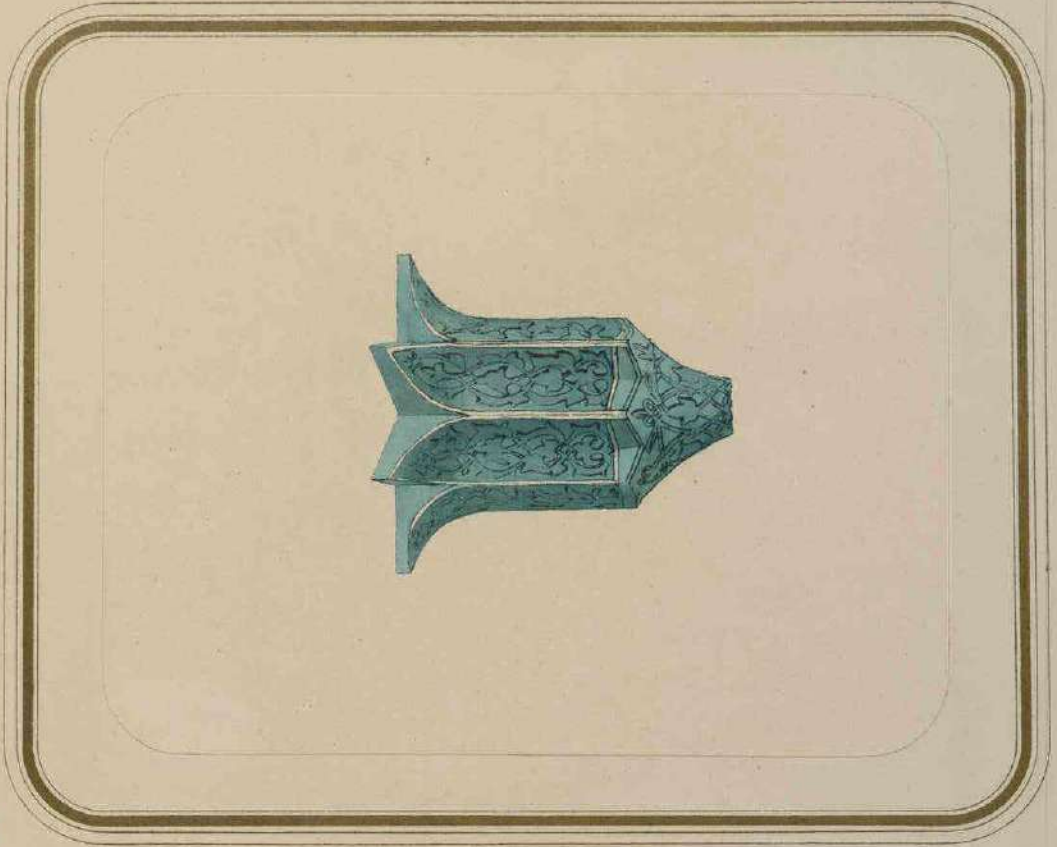
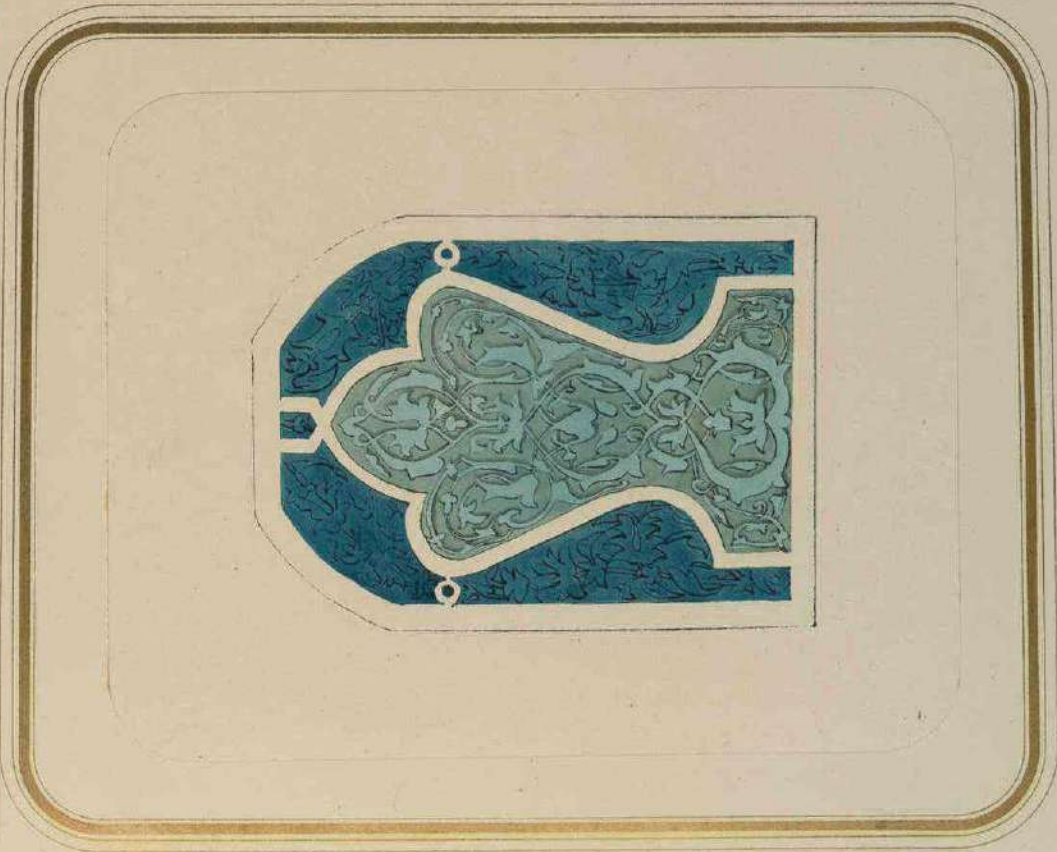

ЧАСТЬ СТАЛОКТИЧНАГО УКРАШЕНІЯ ВНУТРИ МАВЗОЛЕЯ



САМАРКАНДСКІЯ ДРЕВНОСТИ

ГРОБНИЦА СВЯТАГО КУССАМА ИБНИ АБАССА (ШАХЪ-ЗИНДЕ) И МАВЗОЛЕИ ПРИ НЕЙ  
МАВЗОЛЕИ ША-АРАТЪ.

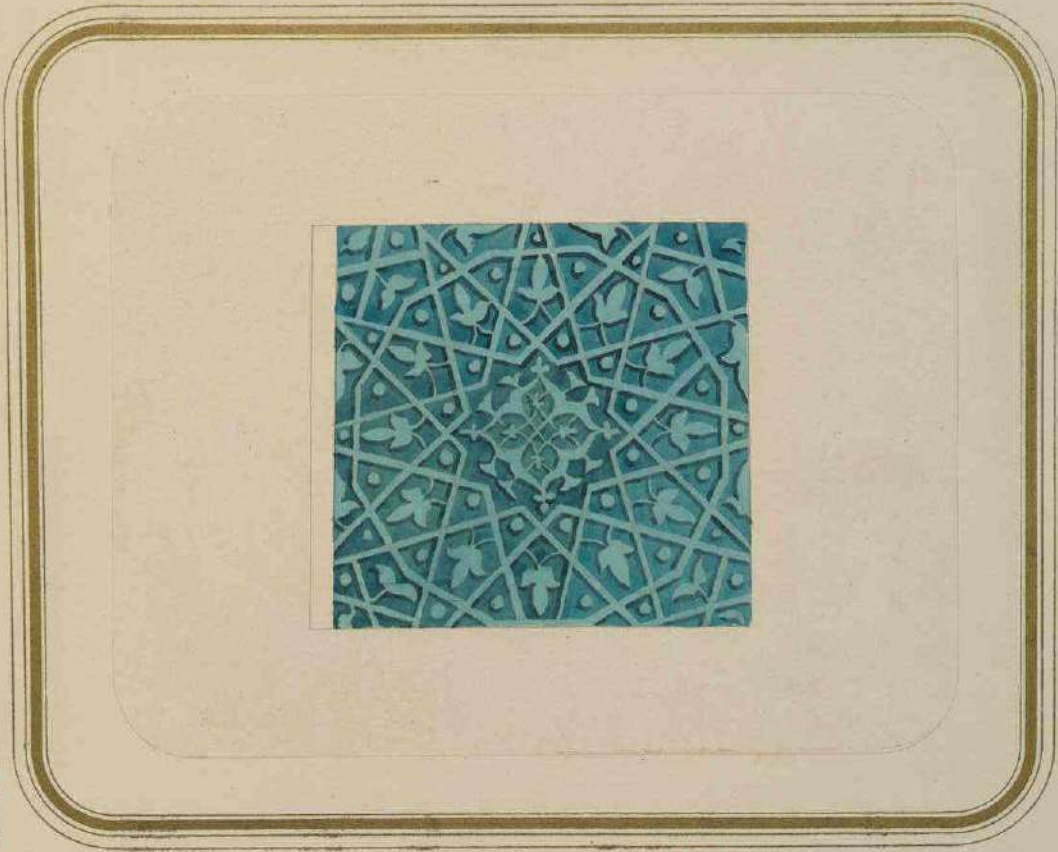
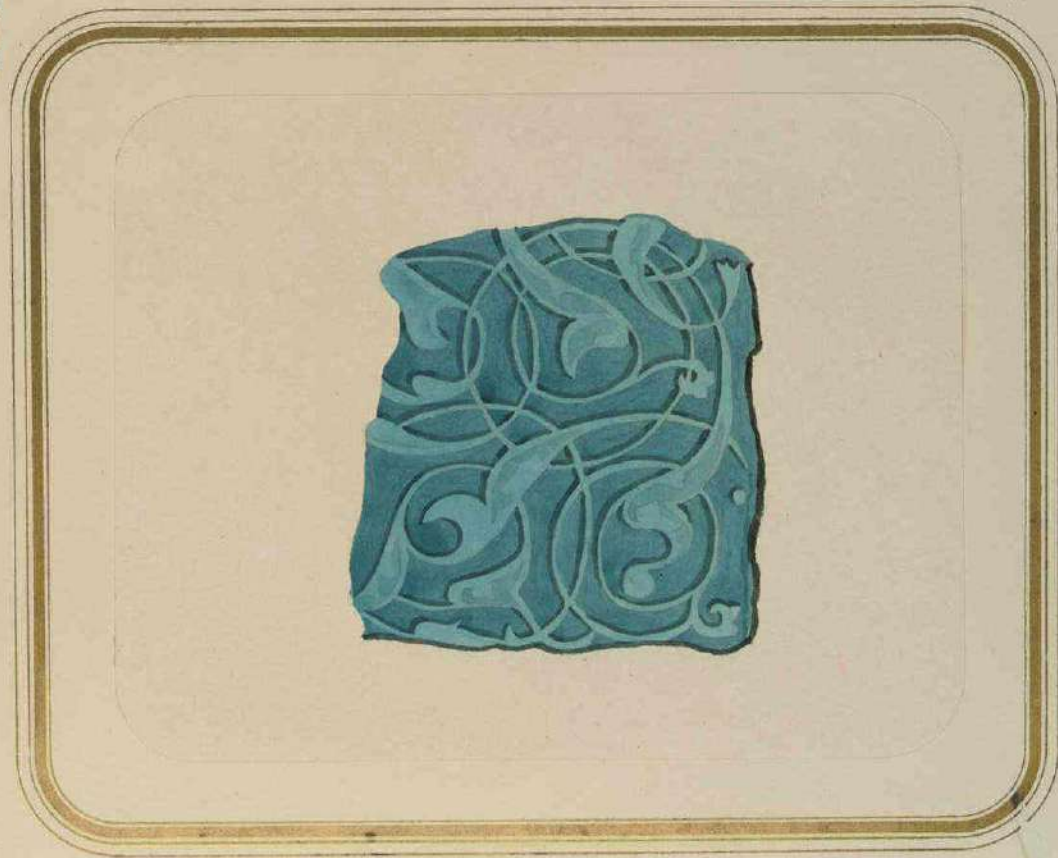

ЧАСТЬ ОТДАЛИ СТѢНЫ ВНУТРИ МАВЗОЛЕЯ.



## САМАРКАНДСКІЯ ДРЕВНОСТИ.

ГРОБНИЦА СВЯТАГО КУССАМА ИБНИ АБАСА (ШАХЪ-ЗИНДЪ) И МАВЗОЛЕИ ПРИ НЕЙ.  
 МАВЗОЛЕЙ ША-АРАПЪ.

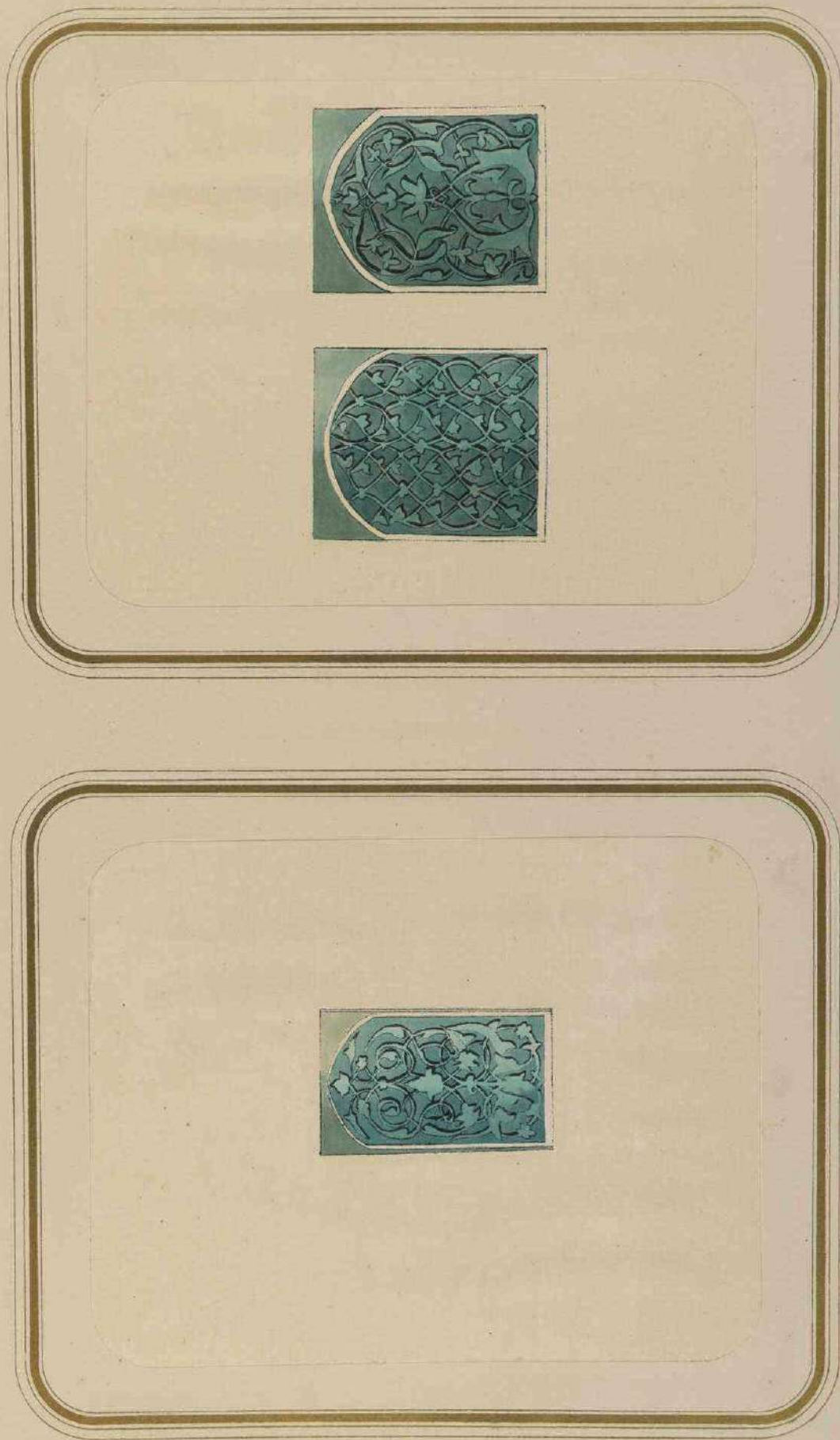

ЧАСТИ СТАЛОКВИТНАГО УКРАШЕНІЯ ВНУТРИ МАВЗОЛЕЯ.



САМАРКАНДСКІЯ ДРЕВНОСТИ

ТРОНИЦА СВЯТАГО КУСАМА ИБНИ АБАССА (ШАХЪ-ЗИНАЪ) И МАВЗОЛЕИ ПРИ НЕЙ  
МАВЗОЛЕЙ ША-АРАПЪ

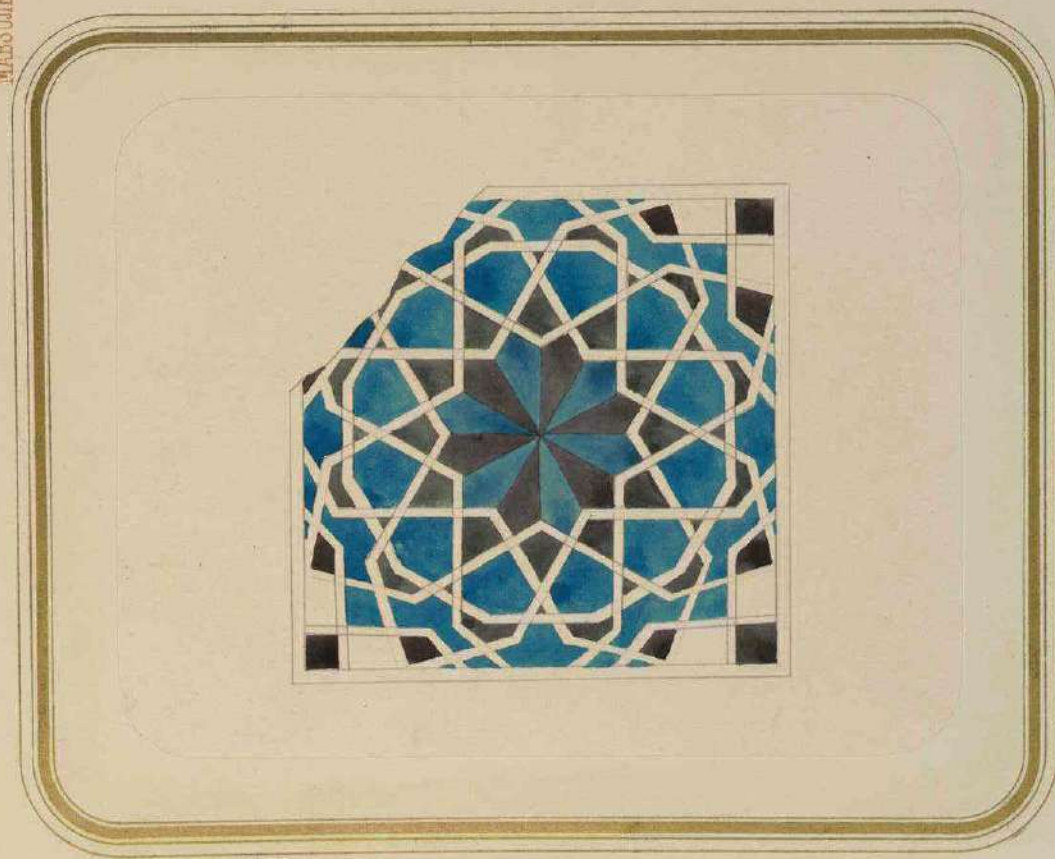

ЧАСТЬ ОУДЪЛКИ СТѢНЫ



ЧАСТЬ НАДІСКИ НАДЪ ОКНОМЪ



САМАРКАНДСКІЯ ДРЕВНОСТИ.

ПРОБНІЦА СВЯТАГО КУССАМА ИБНИ АБАССА (ШАХЪ-ЗИНДЪ) И МАВЗОЛЕИ ПРИ НЕЙ  
МЕЧЕТЬ ШАХЪ-ЗИНДЪ.

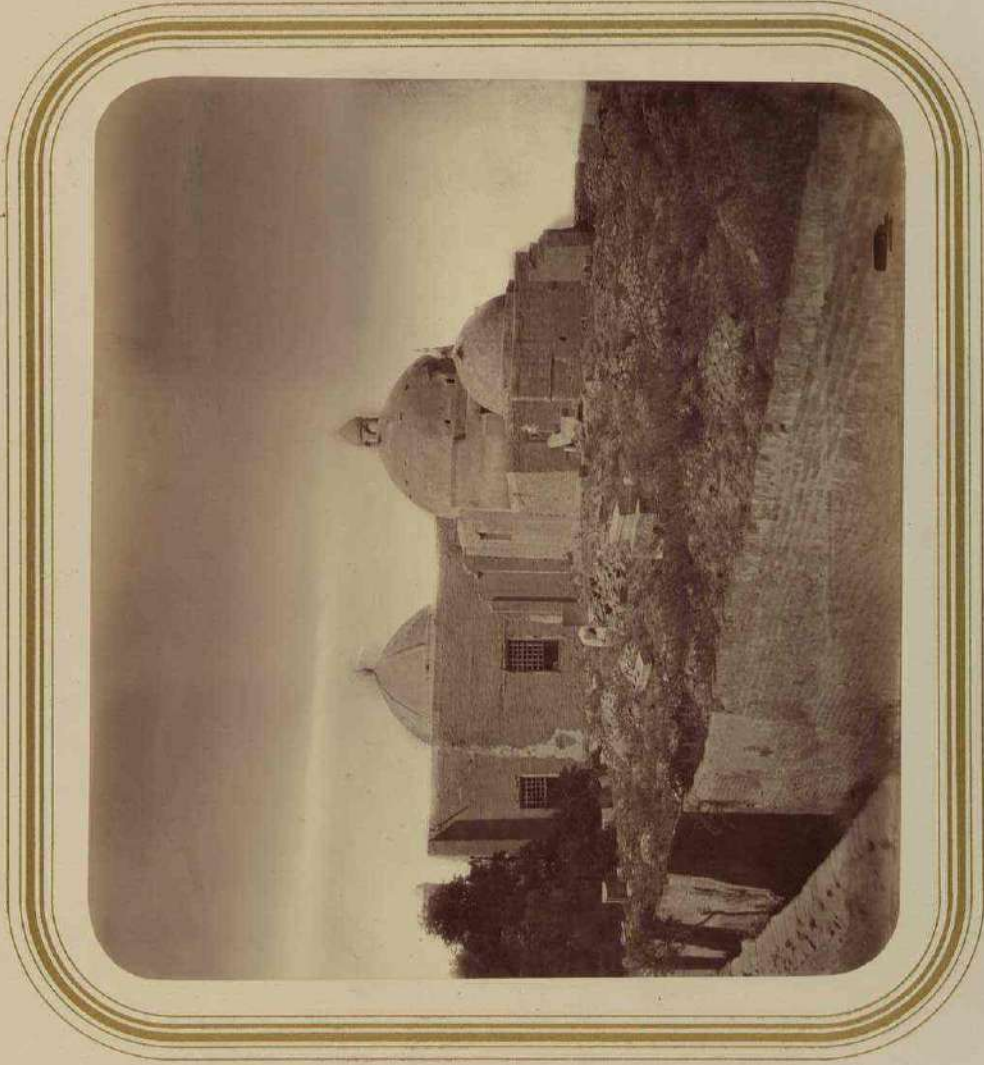

ОБЩІЙ ВЪДЪ СЪ ВОСТОКА.



# САМАРКАНДСКІЯ ДРЕВНОСТИ

ГРОБНИЦА СВЯТАГО КУССАМА ИБНИ АБАССА (ШАХЪ-ЗИНДЪ) И МАВЗОЛЕИ ПРИ НЕЙ  
МЕЧЕТЬ (ХАНАКА) ШАХЪ-ЗИНДЪ.]

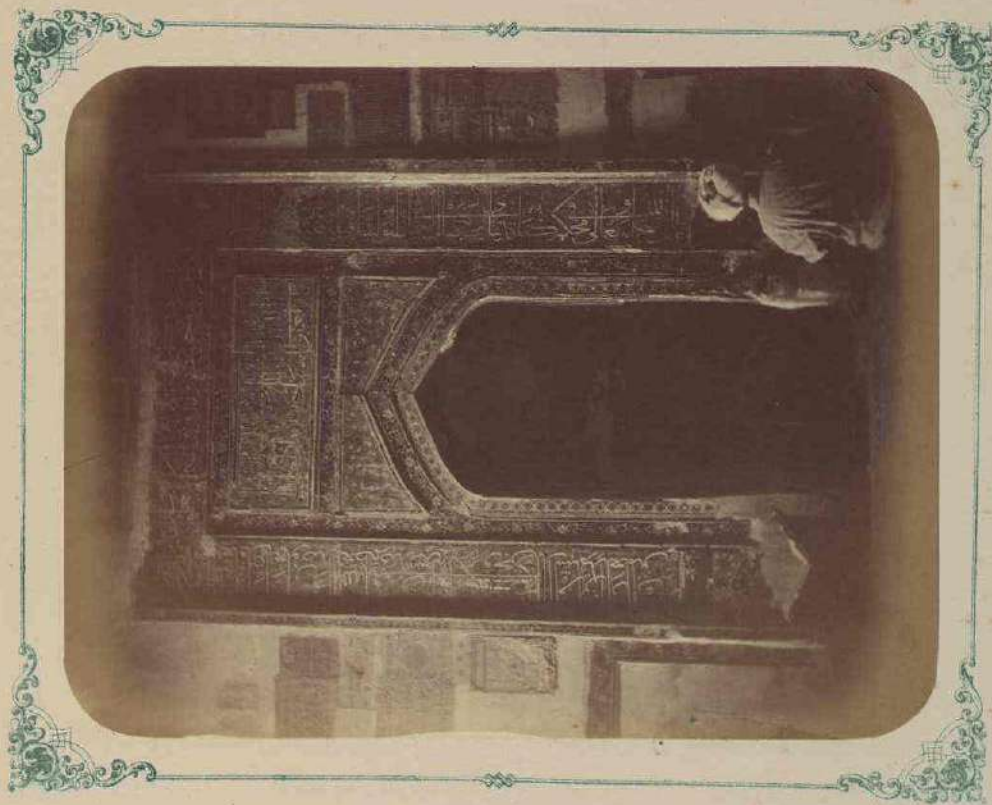

ВИДЪ МИХРАБА НИНИ ДЛН МОЛЕНІЯ ВЪ МЕЧЕТИ  
(ПЕРЕДЪ ГРОБНИЦЕЙ ШАХЪ-ЗИНДЪ) ДАЗЫВЛЕМОЙ РАУЗА

10-05262-82695

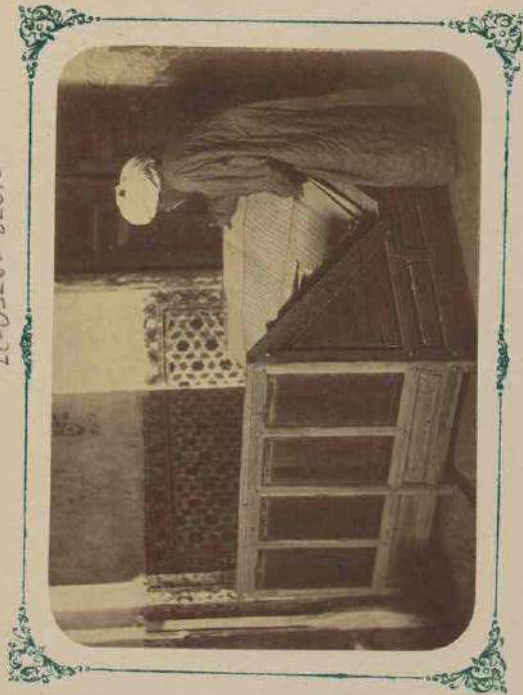

ПОЛИТЕРЪ СЪ КОРАНОМЪ ПОЗЕВЕТЪВАННЫМЪ  
БУХАРСКИМЪ ЭМИРОМЪ НАСУЛЛОМЪ



### САМАРКАНДСКІЯ ДРЕВНОСТИ

ГРОБНИЦА СВЯТАГО КУССАМА ИБНИ АБАССА (ШАХЪ-ЗИНДЪ) И МАВЗОЛЕИ ПРИ НЕЙ.  
МОГИЛА, ВЪ КОТОРОЙ СТОИТЬ ГРОБНИЦА СВЯТАГО.

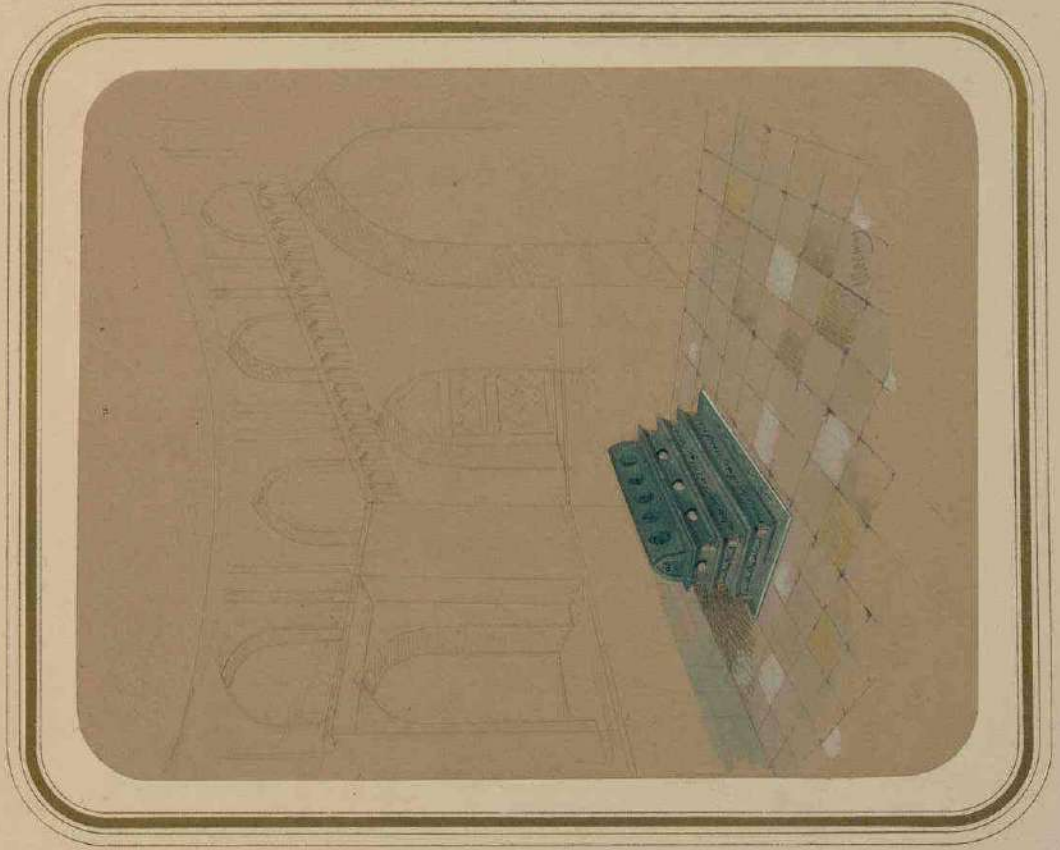

МОГИЛА СВЯТАГО КУССАМА ИБНИ АБАССА (ШАХЪ-ЗИНДЪ)  
УМЕРШАГО ВЪ 611 Г. ГРОБНИЦА.



### САМАРКАНДСКІЯ ДРЕВНОСТИ.

ГРОБНИЦА СВЯТАГО КУССАМА БЕНИ АБАССА (ШАХЪ-ЗИНДЪ) И МАВЗОЛЕИ ПРИ НЕЙ.

МАВЗОЛЕЙ ШИРИНЪ-БЕКА.

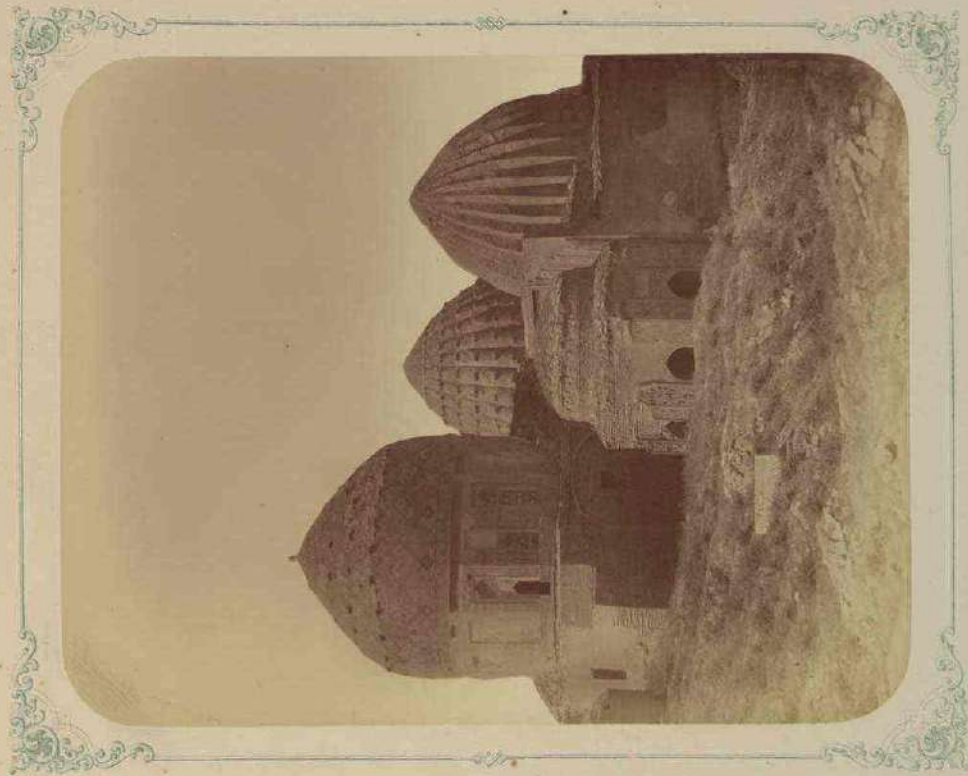

ОБЩІЙ ВЪДЪЛЪСЪ ВОСТОКА НА МАВЗОЛЕИ ШИРИНЪ-БЕКА, ХУСРО-БЕКА АНИ И ХУСРО-БЕКА ТУРАНИ-БЕКА АНИ



ВЪДЪЛЪ НА ФАСАДЪ.



# САМАРКАНДСКІЯ ДРЕВНОСТИ

ГРОБНИЦА СВЯТЫХ КУССАМА ИБНИ АБАССА (ШАХЪ-ЗИНЪДЪ) И МАВЗОЛЕИ ПРИ НЕМЪ

МАВЗОЛЕИ ШИРДИНЪ-БЕКА.



ЧАСТЬ НАЛІВКА СЪ ЛІВОВОЙ СТОРОНЫ ФАСАДА.



ЧАСТЬ НАЛІВКА СЪ ПРАВОЙ СТОРОНЫ ФАСАДА.



### САМАРКАНДСКІЯ ДРЕВНОСТИ.

ГРОБНИЦА СВЯТАГО КУСОСАМА БЕНИ АБАССА (ШАХЪ-ЗИНДЪ)  
МАВЗОЛЕЙ ШИРИНЪ-БЕКА.

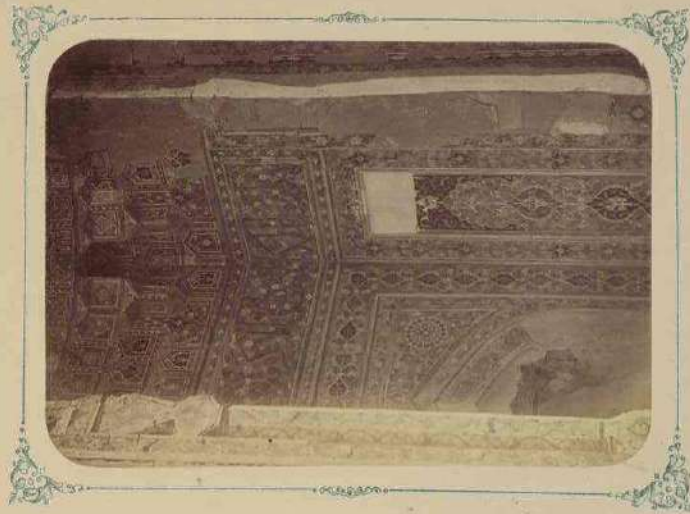

ЛЮБАЯ ЧЕКА.

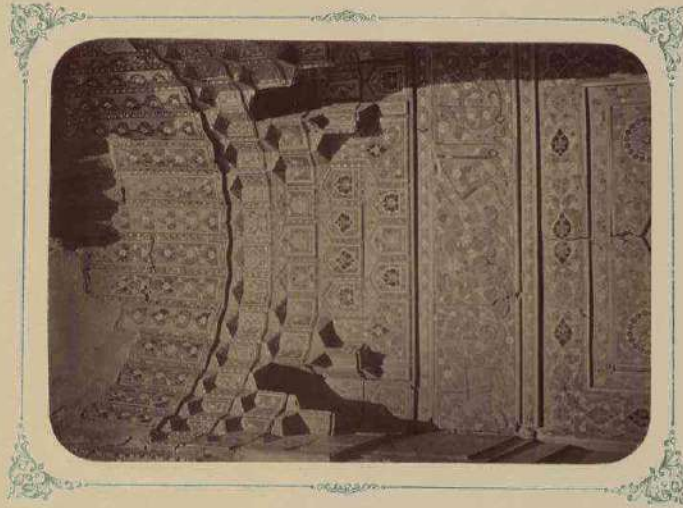

СРЕДНЯЯ ЧАСТЬ.

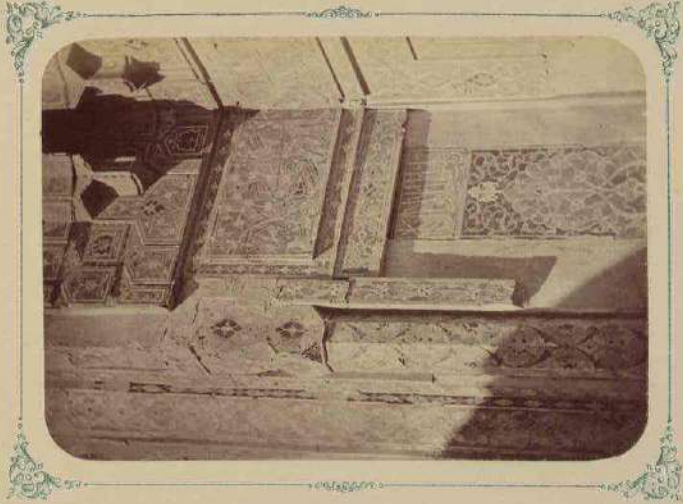

ПРАВАЯ ЧЕКА.

Б Н Д Ъ Р А В Н Ы Х Ъ Ч А С Т Р Е Н И В Х О Д Н О Й Р Н Ш И Ф А С А Д А ( В Б Р У Х Н Я Я Ч А С Т Ь )



САМАРКАНДСКІЯ ДРЕВНОСТИ  
 ГРОБНИЦА СВЯТАГО КУСАМА ИБНИ АБАССА (ШАХЪ-ЗИНДЪ) И МАВЗОЛЕЙ ПРИ НЕЙ  
 МАВЗОЛЕЙ ШИРЪНЪ-БЕКА

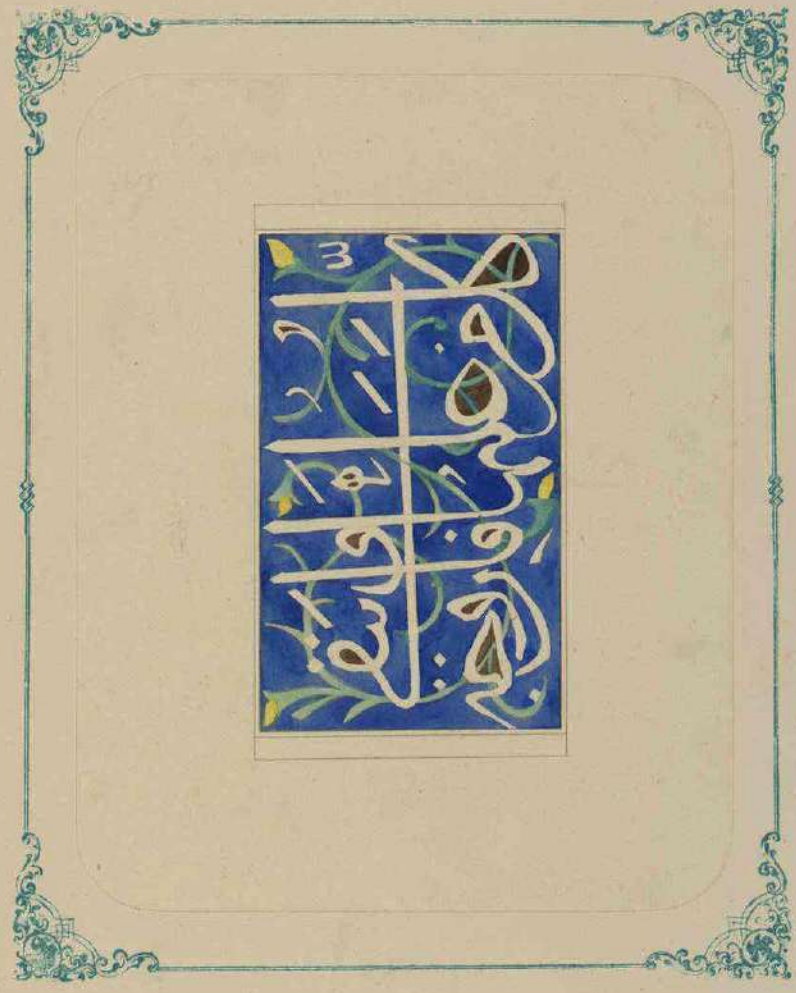

НАПИСЪ НА ПРАВОЙ ЩЕКѢ



# САМАРКАНДСКІЯ ДРЕВНОСТИ

ГРОБНИЦА СВЯТЫГО КУСАМА ИБНИ АБАСА (ШАХЪ-ЗИНОЪ) И МАВЗОЛЕИ ДРИ НЕЙ  
МАВЗОЛЕИ ДОЧЕРИ ТАМЕРЛАНА ТООЛУ ТЕГИНА

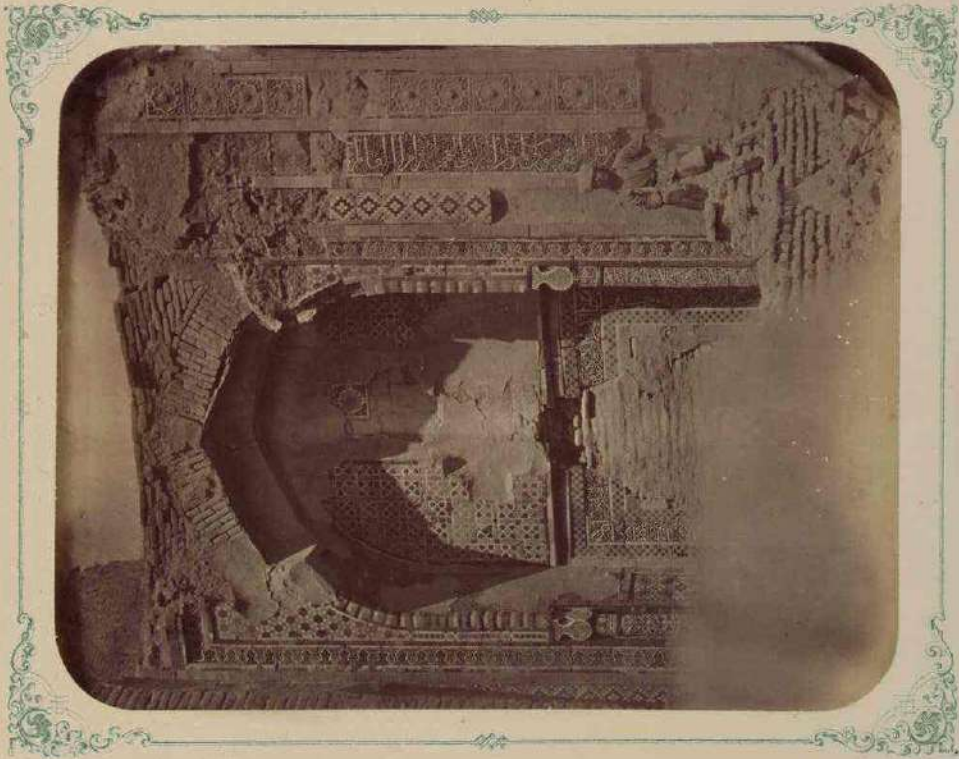

ВИДЪ ФАСАДА

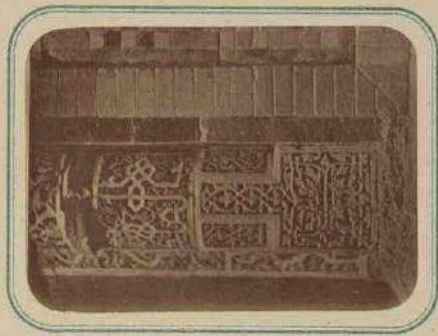

ТАКА КОРОНЫ

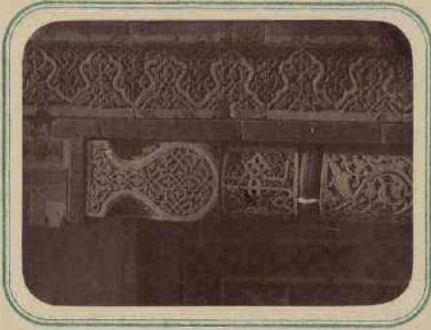

МАВЗОЛЕИ КОРОНЫ



САМАРКАНДСКІЯ ДРЕВНОСТИ.

ГРЕБЕНЬЦА СВЯТЫЛО КУССАМА ИБНИ АБАССА (ШАХЪ-ЗИНДЪ) И МАВЗОЛЕИ ПРИ НЕЙ.  
МАВЗОЛЕИ ДОЧЕРИ ЭМИРА ХОДЖИ ТОГЛУ-ТЕКИНЪ.

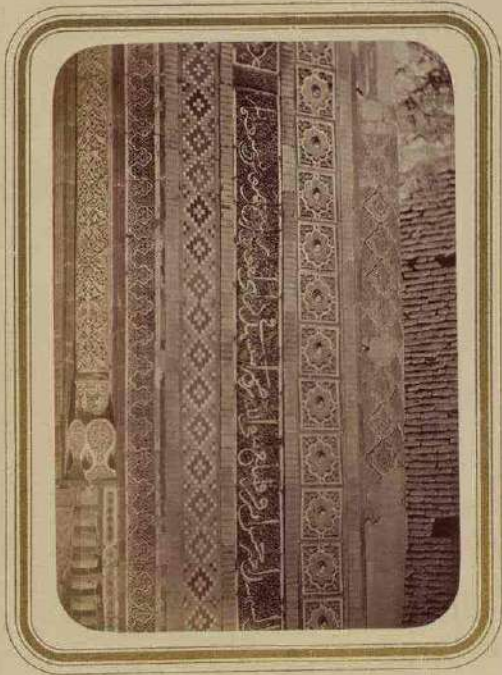

(ВЕРХНІЯ).

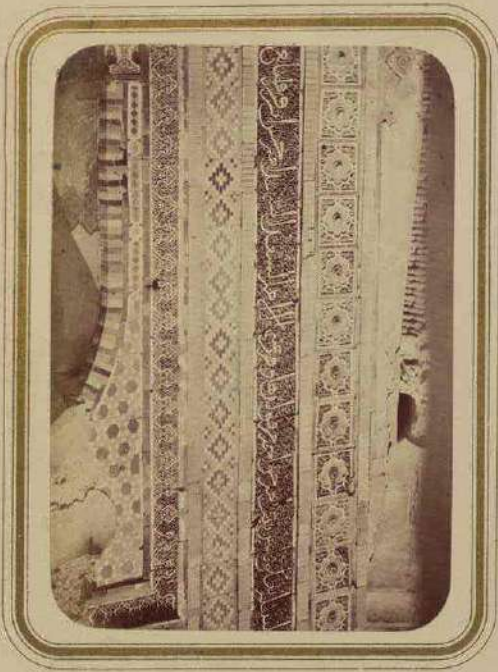

(НИЗЪ).

ПАДІИЦА НА ЛЬВОЙ СТОРОНѢ ФАСАДА.

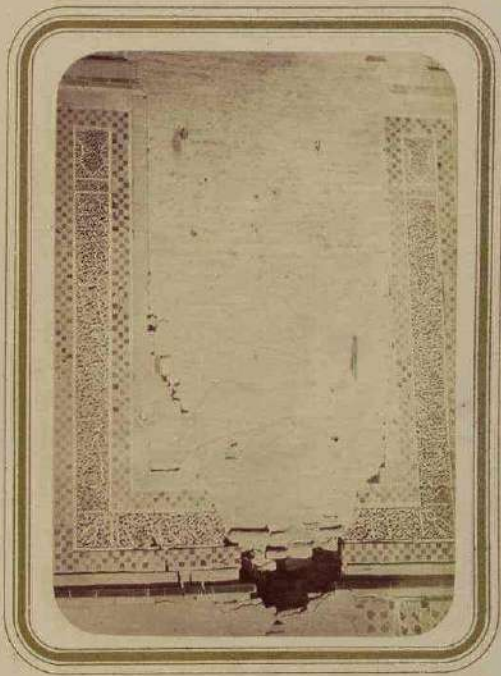

НАДІИЦА НАДЪ БЫВШЕЮ ВХОДОМЪ.



*Самостоятельная епархия.*  
*Наполеон Топо-масса. № 1.*

*План епархии в перспективе.*  
*Вид с запада № 1.*

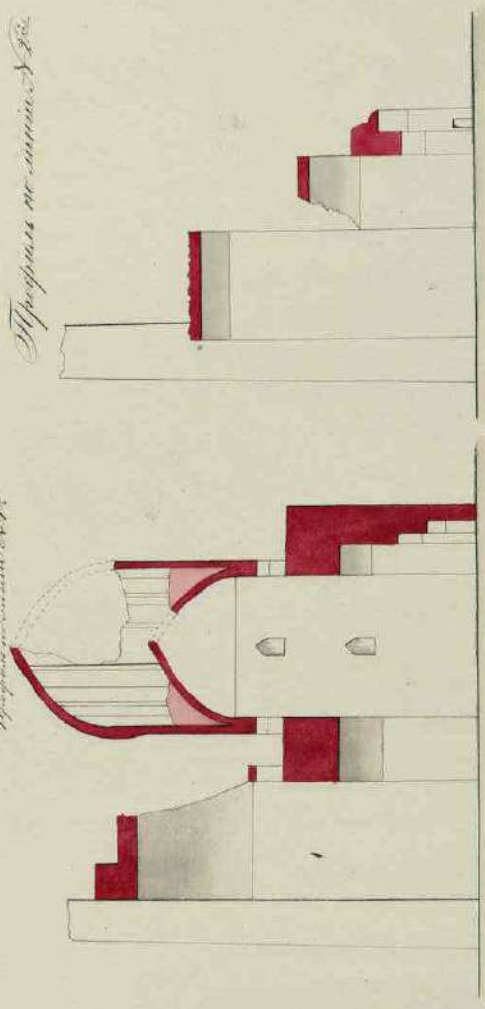

*Проспект на юго-запад № 2.*

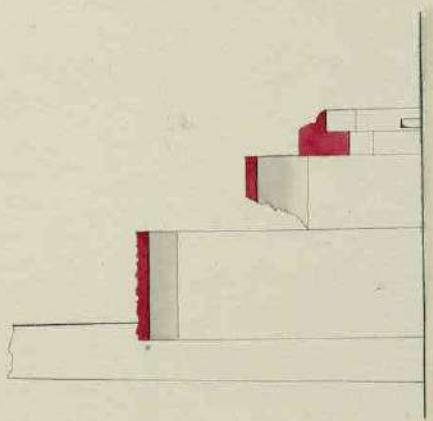

*Панорама епархии с юго-запада.*

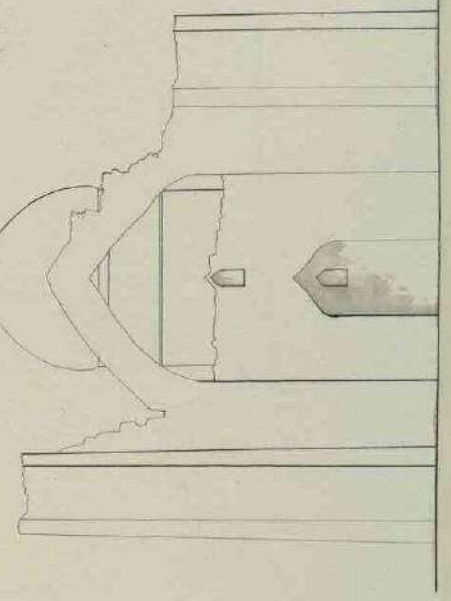

*Панорама епархии с юго-востока.*

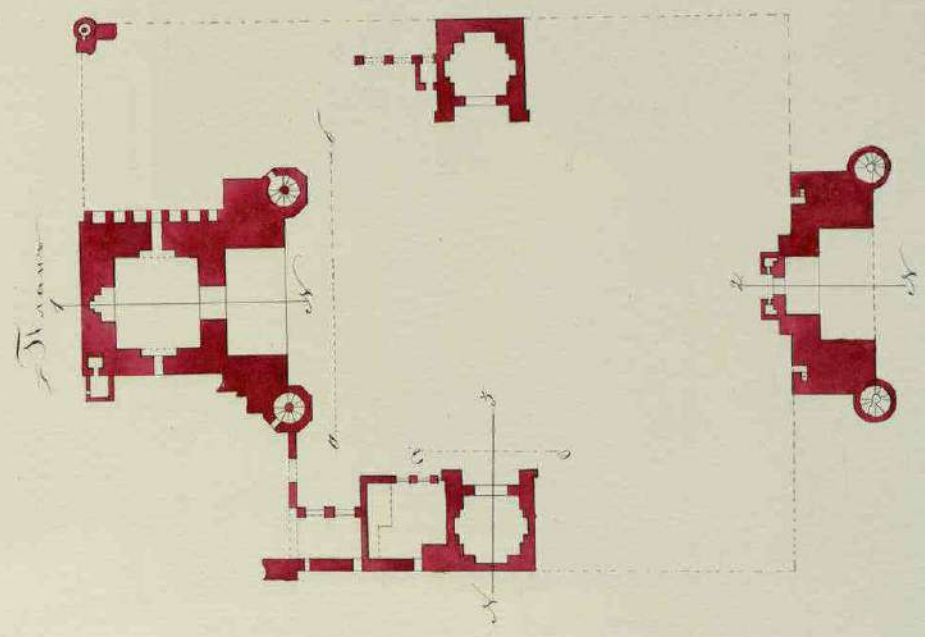
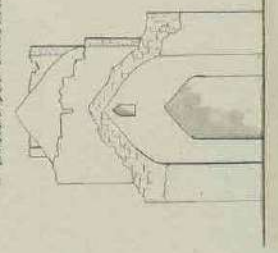



САМАРКАНДСКІЯ ДРЕВНОСТИ.

МЕДРЕСЪ БИБИ-ХАНЫМЪ,

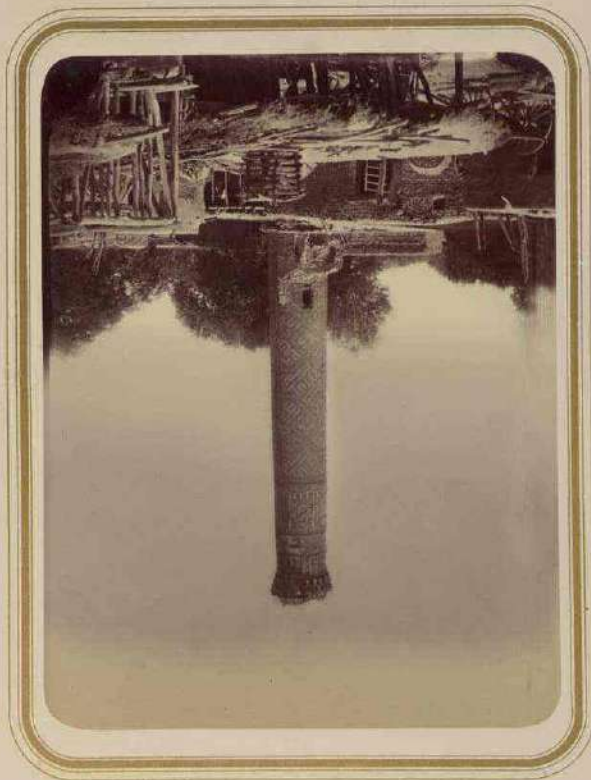

МИНАРЕТЪ НА ДЕРЕВЪСАЙАНОМЪ УЛЪ.

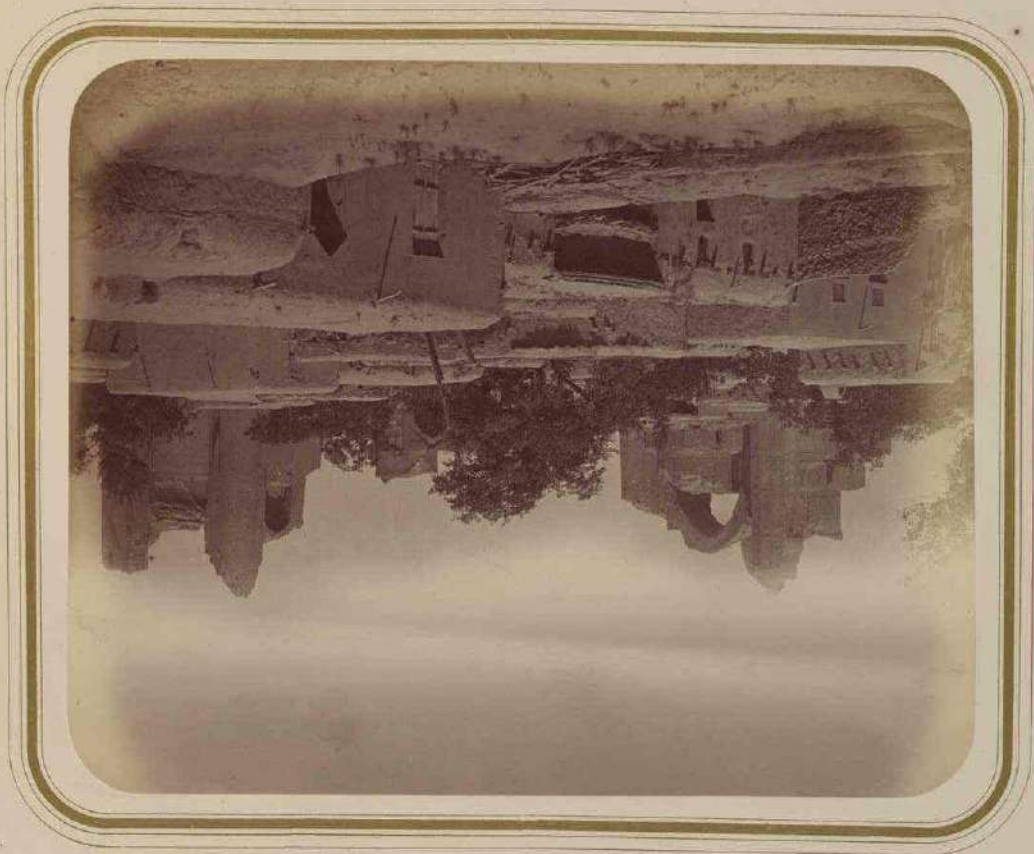

ОБЩІЯ ВЪЗГЛЯДЪ МЕДРЕСЪ СЪ МНО-ВОСТОКА.



САМАРКАНДСКІЯ ДРЕВНОСТИ.  
МЕДРЕСЪ БИБИ ХАНЫМЪ

ВНѢ ГЛАВНАГО ВХОДА СЪ ВНУТРЕННЕЙ СТОРОНЫ

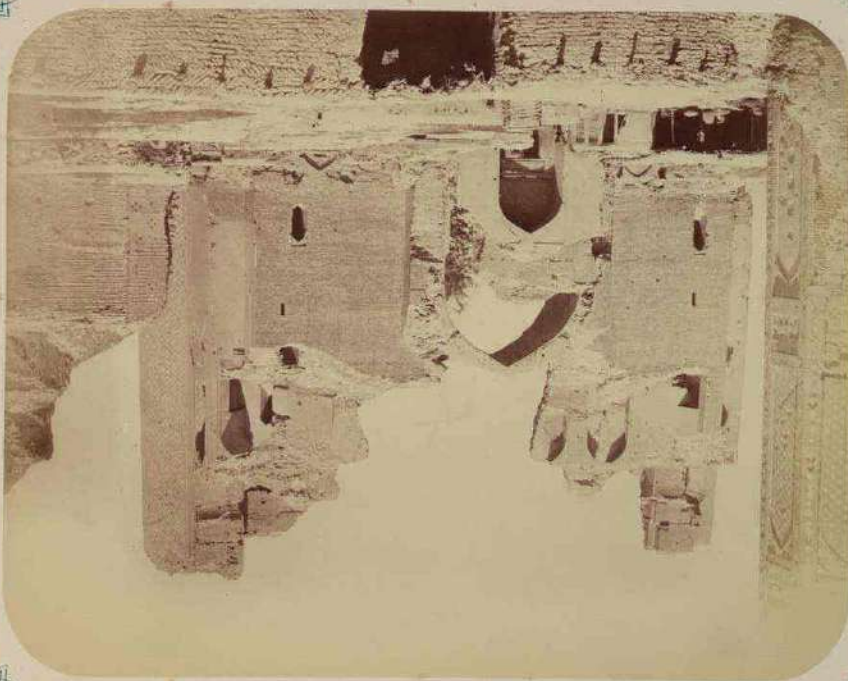

ВНѢ ГЛАВНАГО ВХОДА СЪ НАРУЖНОЙ СТОРОНЫ





САМАРКАНДСКІЯ ДРЕВНОСТИ.

МЕДРЕСЪ БИВН-ХАНЫМЪ.



БОРТА БЪ ГЛАВНОМУ ВХОДУ.

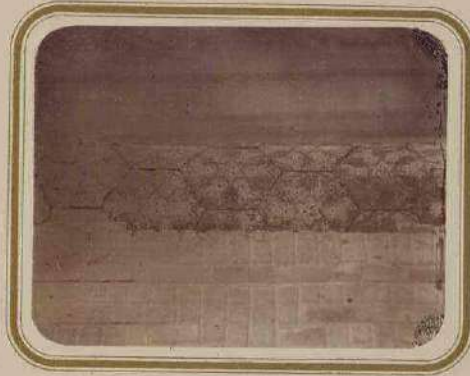

ЧАСТЬ КОЛОННЫ ВЪ ГЛАВНОЙ АРКѢ.

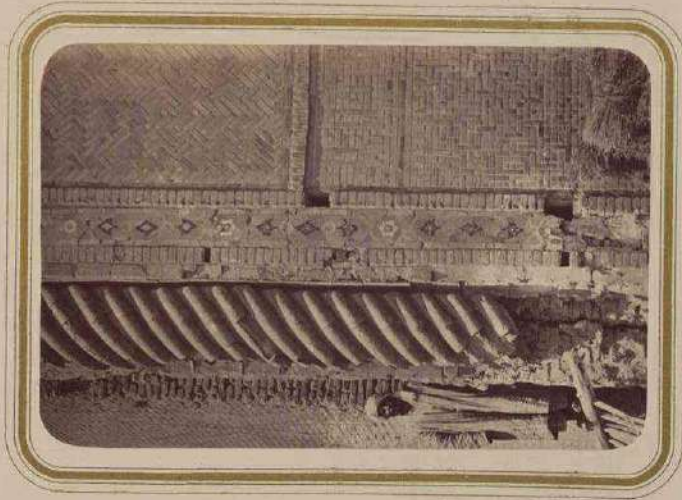

ЧАСТЬ КОЛОННЫ ВЪ ФАСАДѢ ГЛАВНОЙ АРКѢ.



САМАРКАНДСКІЯ ДРЕВНОСТИ.

МЕДРЕСЪ БИВЪ-ХАННЫМЪ.

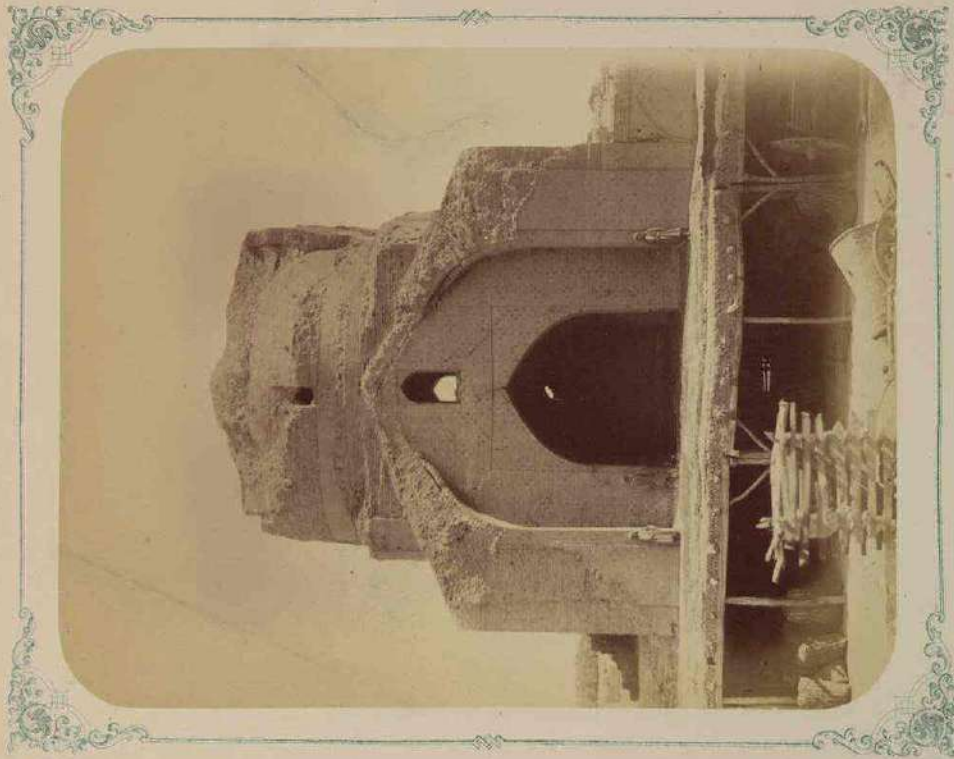

ВИДЪ ВЪСТОЧНОЙ КРАСНОЙ

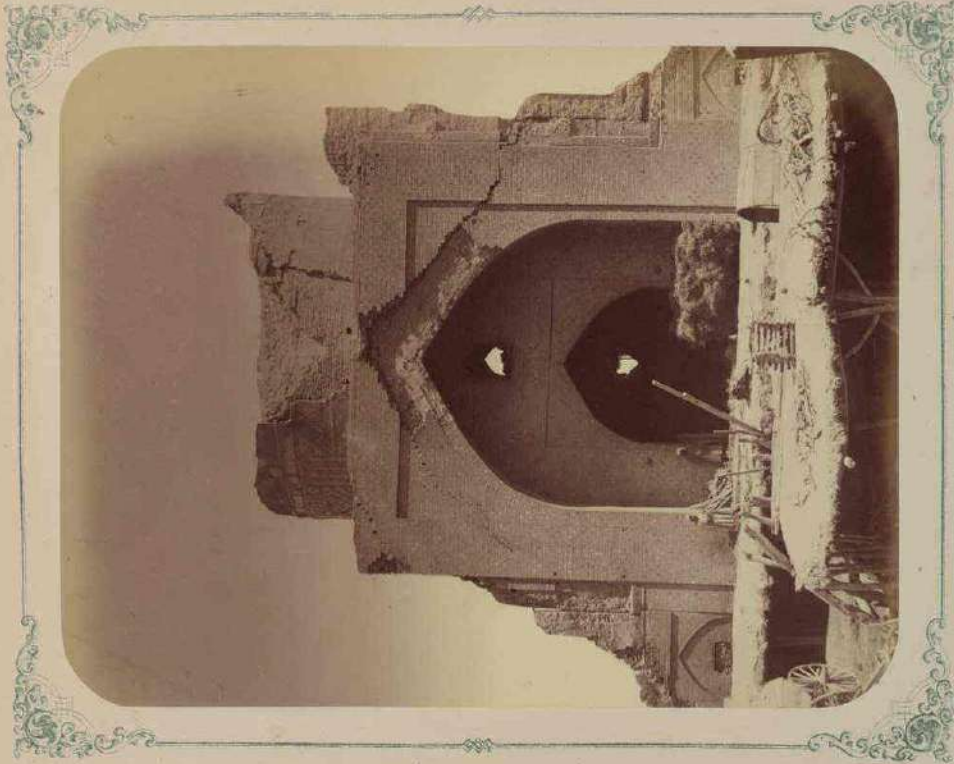

ВИДЪ ЗАПАДНОЙ КРАСНОЙ



САМАРКАНДСКІЯ ДРЕВНОСТИ.

МЕДРЕСА БИВЪ-ХАШЪМЪ.

СОБОРНАЯ МЕЧЕТЬ (МЭЧЕТИ ДЖАМИ).

ВЪДЪ ИМАНАТО ФАРААА.

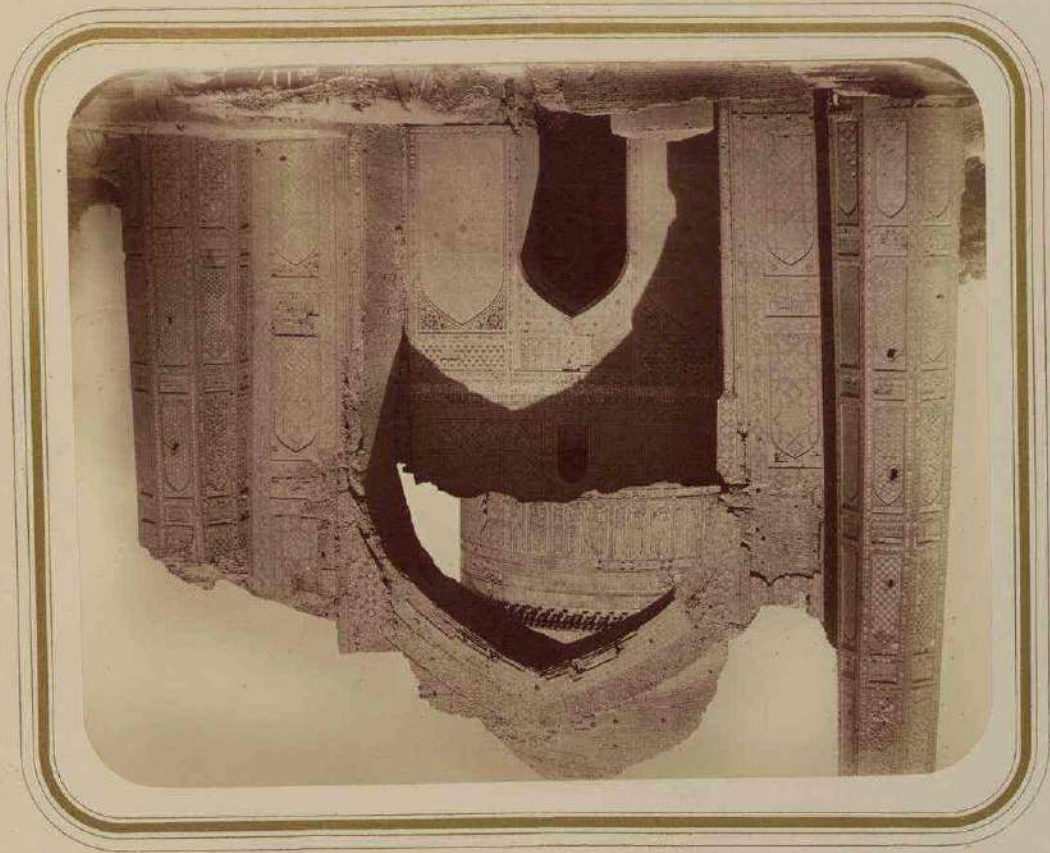

ВЪДЪ ПОТРАЖЕННАГО ХУТОВА.

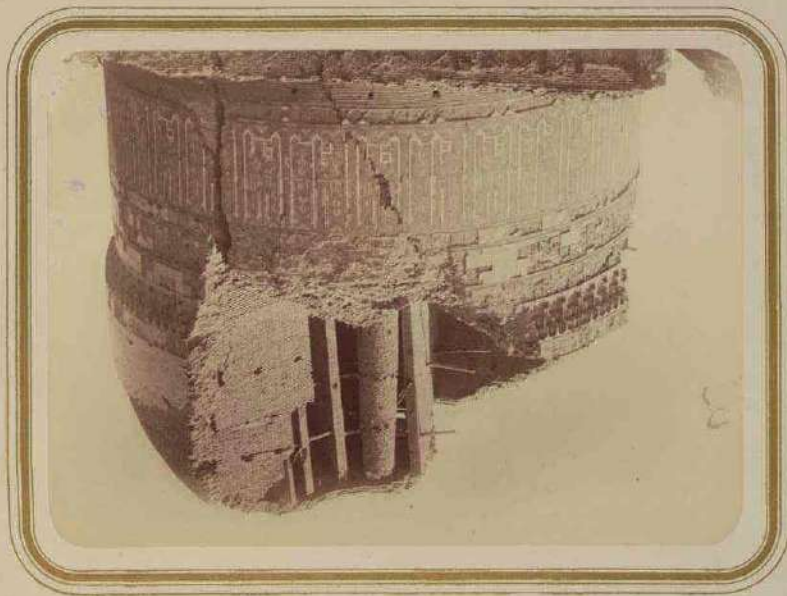



САМАРКАНДСКІЯ ДРЕВНОСТИ.

МЕДРЕСЪ БИЕН-ХАНЪ МЪ.  
СОБОРНАЯ МЕЧЕТЬ (МЕЧЕТЬ ДЖАМИ)

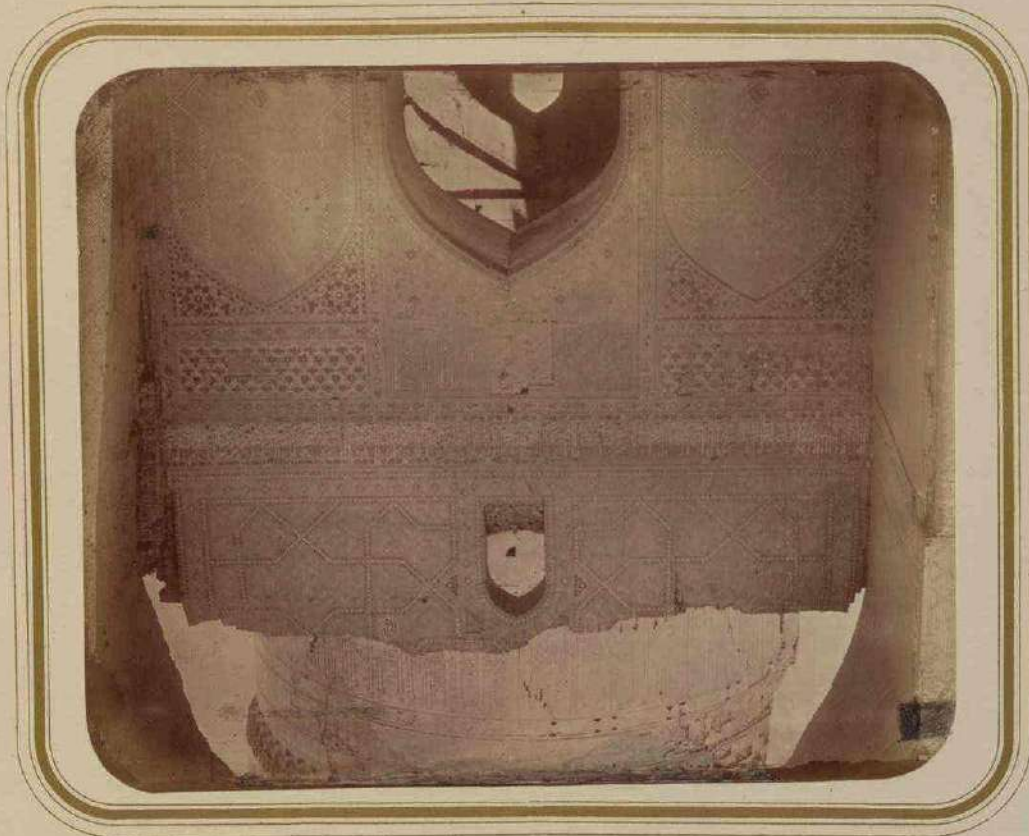

НАДПИСЬ НА СТЕНѢ МЕЧЕТИ ДЖАМИ

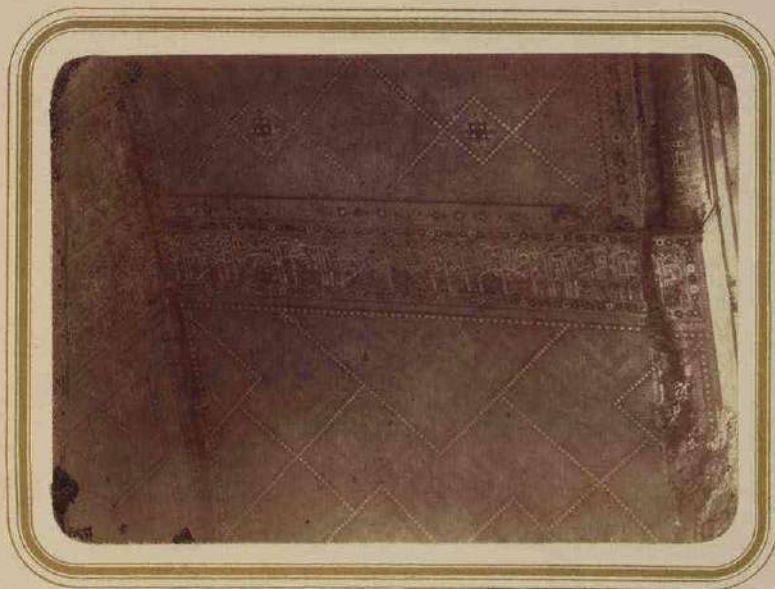

НАДПИСЬ НА СТЕНѢ МЕЧЕТИ ДЖАМИ



